



PH: Matías Amalín



+ Streaming web
cabcaacupe.com.ar

20° GRAN REMATE ANUAL

O'Farrell

MARTILLERO: Iván O Farrell - Matrícula 009

29 AGOSTO/2023

📍 CABAÑA CAA CUPÉ - SAN LUIS DEL PALMAR - CORRIENTES

BRAFOR D | BRANGUS | BRAHMAN



REGISTRO DE DATOS PARA AGILIZAR FACTURACIÓN Y DESPACHO:

Firma compradora:

Nombre:

Dirección:

Tel. / Fax / e-mail:

Ciudad: C.P.: Provincia:

C.U.I.T.: Condición IVA:

DESTINO DE LAS COMPRAS:

Establecimiento:

Localidad: Departamento:

Provincia: Renspa:

Tel. / Fax:

Encargado de recepción en destino:



Corrientes, 29 de Agosto de 2023

Estimado Amigo Criador:

Le damos la bienvenida a nuestro 20^{mo} Remate de Reproductores de las razas Braford, Brangus y Brahman, en el cual ponemos a vuestra consideración lo mejor de nuestra producción.

Nuestros toros son seleccionados de manera muy exigente, priorizando rusticidad y conformación. Son inmunizados en forma natural contra las enfermedades que transmiten las Garrapatas y conocen Mio Mío. Están recriados a campo y terminados para el remate con una alimentación en base a una combinación de un suplemento energético proteico, con oferta de campo natural o pangola. Los animales están listos para ir al campo a trabajar.

Tenemos una trayectoria que nos avala y los productores ganaderos han aprobado definitivamente a nuestros rodeos, confirmando que el producto ha logrado evolucionar, proyectándose en el tiempo, manteniendo su calidad inalterable. Todo esto con el objetivo de poder brindar los mejores reproductores.

Hacemos propicia la oportunidad para agradecerle su presencia, recordándoles que las puertas de **CABAÑA CAA CUPE** están abiertas a quienes quieran conocer nuestro trabajo cuando lo consideren oportuno.



CONDICIONES DE VENTA

SIN COMISIÓN PARA EL COMPRADOR Y FLETE GRATIS

En todas las opciones de pago los plazos se tomarán desde la fecha del día del remate, 29 de agosto de 2023

CONTADO:	<ul style="list-style-type: none"> ▪ Por pago al contado, 20% de descuento, hasta 7 días.
DESCUENTOS EN PEOFERTAS *	<ul style="list-style-type: none"> ▪ 4% al primer oferente ▪ 3% a la puja ▪ 4% adicional a las anteriores a la preoferta ganadora
PLAZOS DE FINANCIACIÓN:	<p>CON CHEQUES DIFERIDOS</p> <ul style="list-style-type: none"> ▪ Todas las opciones contra entrega de "cheques de pago diferido". ▪ Pago del IVA a 30 días. ▪ Opciones: a) 5 cuotas mensuales y consecutivas b) 90 días libres <p>CON TARJETAS</p> <ul style="list-style-type: none"> ▪ Tarjeta Agro Nación: Disponible. ▪ Tarjeta Galicia Rural: Disponible. ▪ Tarjeta Visa Agro Corrientes: Disponible. ▪ Tarjeta Banco del Chaco: Disponible.
COMPRADORES:	Deberán presentar comprobante de CUIT, Renspa y autorización de Senasa
PARA OTRAS CONSULTAS:	Dirigirse a nuestra oficina central ubicada en calle 3 de Abril 637, en la ciudad de Corrientes o comunicación telefónica a través de nuestros números (0379) 4474012 / 13 o correo electrónico: info@cabcaacupe.com.ar



CONDICIONES SANITARIAS TOROS

Los toros que hoy se presentan en el remate, se encuentran clínicamente aptos para el servicio, Cabaña con estatus sanitario: Libre de Brucelosis, Tuberculosis. Análisis Trichomoniasis y Campylobacteriosis, realizados en el **Laboratorio LADVCO del Dr. Carlos Storani**.

Las vacunas que se aplicaron a los toros y vientres preñados y terneras:

Bioabortogen, Laboratorio Biogenesis Bago

Prevención del Síndrome Reproductivo de los bovinos.

Dosis: 2 aplicaciones.

Serie: 242. Vencimiento 07/24.

Vacuna Contra Carbunco Bacteriano Bio-Carbogen 2

Dosis: 2 ml

Serie: 073 Vencimiento 11/23

VERMECTIN L.A PREMIUM, Laboratorio OVER

Endectocida de larga acción

Serie AG094 Elab.21/10/22 Venc. 21/10/27

Las terneras además tienen 2 dosis de T5 PLUS

Serie 103 Elab.9/21 Venc. 9/23

La sanidad y la aptitud clínica reproductiva de los toros de Cabaña Caa Cupé se encuentran a cargo del MV. Axel Rodolfo Tressen.

Los exámenes para **CALIDAD SEMINAL**, fueron realizados el MV. Axel Rodolfo Tressen.

Los diagnósticos de preñeces de los vientres vacunos fueron realizados por el MV. Carlos Gabriel Torres Aguirre.

La ecografía del AOB y EGD estuvo a cargo del MV. Federico Amuchástegui.

La alimentación de bovinos fue asesorada y dirigida por el IA. Francisco Walker.

RESOLUCIÓN DE LA COMISIÓN DIRECTIVA DE LA ABA — ACTA 286 (14/12/2010)



La **Asociación Braford Argentina** establece las siguientes de circunferencias escrotales mínimas en las exposiciones que organiza, patrocina ó auspicia:

Generaciones Avanzadas — Individuales y Lotes —

Categoría	N° Cat.	Edad (meses)	C.E. (cm)
TERNERO MENOR	1 ^{ra}	7 y 8	—
	2 ^{da}	9 y 10	—
TERNERO	3 ^{ra}	11 y 12	27
	4 ^{ta}	13 y 14	28
JUNIOR	5 ^{ta}	15 y 16	30
	6 ^{ta}	17 y 18	32
DOS AÑOS MENOR	7 ^{ma}	19 y 20	33
	8 ^{va}	21 y 22	33
DOS AÑOS	9 ^{na}	23 y 24	34
	10 ^{ma}	25 y 26	34
SENIOR MENOR	11 ^{ava}	27 a 29	35
	12 ^{ava}	30 a 32	35
SENIOR	13 ^{ava}	33 a 36	36
	14 ^{ava}	37 a 42	36

Nota: En las categorías Dos Años Menor en adelante, las medidas se aplican tanto para animales “a bozal” como en lotes.

Generaciones Intermedias — Lotes —

Edad (meses)	C.E.
+ 36	35 cm
25 a 36	34 cm
20 a 24	33 cm

EN LOS REMATES DE CABAÑA AUSPICIADOS POR LA ABA SE ESTABLECIÓ COMO MEDIDA MÍNIMA EXIGIBLE LA DE 34 cm A PARTIR DE LOS 19 MESES DE EDAD; EN LOS RESPECTIVOS CATÁLOGOS EN LOS QUE SE INFORMEN LOS DATOS DE C.E. DE LOS TOROS QUE SALEN A VENTA DEBERÁ FIGURAR EL NOMBRE DE LOS PROFESIONALES RESPONSABLES DE LA MEDICIÓN.

Profesional Responsable de la medición en
Cabaña Caa Cupé de Miraflores S.A.:

MV. Axel Rodolfo Tressen
M.P.P. N ° 577



CONDICIONES SANITARIAS VACAS / VAQUILLAS

A las vacas / vaquillas que hoy se presentan en el remate, se les ha realizado:

Análisis de Brucelosis, en el **Laboratorio LADVCO del Dr. Carlos Storani.**

Para Tuberculosis se usó el antígeno:

Tuberculina PPD bovina, Laboratorio Ceva.

Reactivo para el diagnóstico de la Tuberculosis animal.

Serie: N° 183. Vencimiento: 10/22.

Las vacunas que se aplicaron a los toros:

Alliance Reproductiva, Laboratorio Merial

Prevención contra las principales Enfermedades Reproductivas de los bovinos incluyendo IBR, DVB, Campylobacteriosis, Leptospirosis e Histophylosis.

Dosis: 5 cc. Serie: 073. Vencimiento 01/23.

Vacuna Contra Carbunco Bacteridiano del Laboratorio Nort.

Vacuna contra el Carbunco bacteridiano, cepa Sterne.

Dosis: 2 cc. Serie: 133538. Vencimiento 12/22

Vacuna Antirrábica Paresiante, Laboratorio Providean.

Vacuna indicada para la prevención de la Rabia en bovinos y equinos.

Dosis: 2 cc. Serie: N°049/25d8. Vencimiento 07/23.

AGRESIL, Laboratorio Invesbio.

Vacuna inyectable a base de anacultivos de Pasteurella multocida, para la prevención de la Septicemia Hemorrágica en bovinos.

IVERVET AD, Laboratorio VETANCO

Endectocida de larga acción – Antisárnico. Ivervet AD es utilizado en la prevención y tratamiento de parasitosis internas gastrointestinales y pulmonares y externas causadas por ácaros en bovinos y ovinos.



RECOMENDACIONES

- Todos los TOROS conocen garrapata y mío – mío.
.....
- Las VAQUILLAS son de zona de garrapata y en algunos casos no conocen mío – mío, las que han sido curadas en 5 (cinco) oportunidades. Recomendamos tomar las precauciones del caso para evitar mortandades (repasar de nuevo con mío – mío, no tenerlas con hambre).
.....
- Las BÚFALAS y BUBILLAS fueron criadas en zona de garrapata y no conocen mío – mío.
.....
- Tactos: Las instalaciones de la cabaña están a disposición de los compradores, que quieran controlar las preñeces, con su correspondiente veterinario.
.....

SERVICIO POSVENTA

- El plazo de Garantía Caá Cupé para servicio de posventa ante cualquier eventualidad con los productos adquiridos es de 90 días, desde la fecha de Remate.
.....
- En el caso de necesitar dicha atención, debe comunicarse con el Veterinario a cargo MV. Rodolfo Axel Tressen – CEL: 3794-637245.
.....



CARACTERÍSTICAS DE CARCASA

Ecografías de Calidad Carnicera

La realización de ecografías de calidad carnífera, conjuntamente con otros parámetros, es una herramienta de gran utilidad para la detección de animales genéticamente superiores.

Recuerde que antiguamente se necesitaba al menos 5 años para conocer la calidad carnífera de un toro padre, ya que debíamos esperar que su proge nie llegara a la edad adecuada de faena

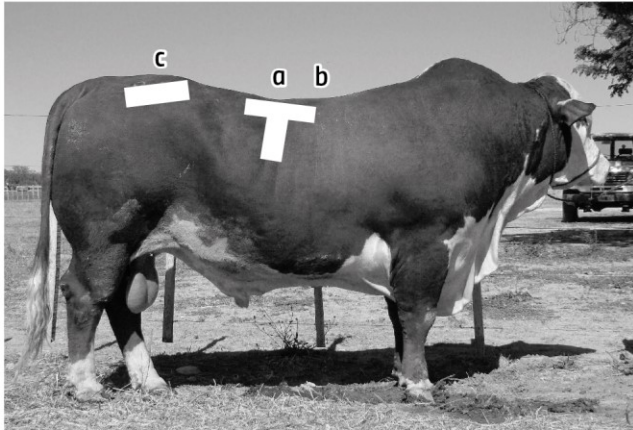

a) Area usada para medir el **Área de ojo de bife** y el **Espesor de grasa dorsal (AOB-EGD)**.

b) Area usada para medir el **Porcentaje de grasa intramuscular (%GI)**.

Un parámetro más en el momento de elegir un reproductor

¿Qué imágenes se realizan?:

En la actualidad, las imágenes que necesitan interpretación son:

1) Espesor de grasa dorsal: (EGD)

La imagen es tomada entre la **12** y **13** costilla del animal; en forma perpendicular a la posición de estas. El espesor es medido a nivel de las partes 3/4 partes del ancho del área de ojo de bife. Su importancia reside en la mediana hereditabilidad que esta medida posee, ya que si contamos con un animal genéticamente superior y que a su vez sea destacado en esta característica, podremos confiar en que sus hijos tendrán dicha característica

2) Área de ojo de bife: (AOB)

Esta imagen al igual que el **EGD**, se toma entre la **12** y **13** costilla. Es decir se usa la misma imagen para medir ambos parámetros. Como las anteriores mediciones, el **AOB** es de mediana hereditabilidad. Posee una alta correlación con respecto al % de cortes minoristas, con lo cual al elegir un animal con **AOB** mayor, directamente se está eligiendo un animal con mayor % de cortes minoristas.

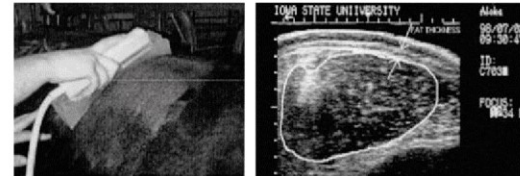

La evaluación objetiva de las características de carcasa han sido realizadas por el MV. Pedro Alejandro Esponde (e-mail pedroesponde@gmail.com, número de contacto 03773 - 493169).



LA EMPRESA DE GENÉTICA QUE MAS CRECE



ARABE - SHAIJ GLADIADOR NB SIDE 550 T/E

ERBra-23	PN	PD	PF	AM	L&C	CE
DEP	-0.05	+10.69	+21.35	+3.73	+9.07	0.80



LAUTARO - CAA CUPE 3589

ERBra-23	PN	PD	PF	CE	L&C	AM
DEP	+0.65	+8.66	+15.31	+0.42	+8.14	+3.81



ALCIDES - MARCAJO 2777 ALCIDES

ERA-22	PN	PD	PF	L	L&C	CE
DEP	+2.25	+33.12	+54.48	+3.78	+20.35	+0.95



MOCОВI - LOS NONOS 1685 ARANDÚ

ERBra-23	PN	PD	PF	AM	L&C	CE
DEP	+0.12	+6.82	+20.07	+2.83	+6.24	+0.47



MUNDIAL - LUQUENSE 467 MUNDIAL

ERBra-23	PN	PD	PF	CE	AOB	GD
DEP	+1.33	+15.58	+39.19	+1.35	+4.54	+0.52



INFERNAL - VIAMONTE x PICANTE

ERA-22	PN	PD	PF	CE	L	L&C
DEP	+0.35	+11.93	+19.79	+1.27	+6.55	+12.52



A la hora de pautar su aviso, elija la tranquilidad que le ofrece el diario de mayor venta del Nordeste.

DISTRIBUCION / ALCANCE:



Alcance efectivo

- Provincia de Chaco
- Formosa
- Corrientes
- Norte de Santa Fe

Región NEA

+ de 2,5 millones de habitantes
Corredor vial desde Brasil y Paraguay

Chaco

Nuestra provincia, con más de 5 décadas de trayectoria, el medio gráfico más leído, el de mayor alcance y el de mayor venta de la provincia y el NEA.



NORTE es el único medio del Chaco con circulación certificada por el IVC.



www.diarionorte.com



Carlos Pellegrini 744 | H3500CDP | Resistencia
Tel. (0362) 442-8204 / 8781 / 9681 / 3594 / 2771
445-1222 (Lineas Rotativas)
e-mail: publicidad@diarionorte.com



Tel. (0379) 443-0032 / 442-0053 / 446-4080
e-mail: nortedecorrientes@diarionorte.com

...y Corrientes

con NORTE de Corrientes ofrecemos un medio gráfico consolidado, con alcance provincial, y el respaldo de un líder.



TOROS Brangus Elite



LOTE

1

Apodo: **VULCANO**



© Matias Amalfi

CAÁ CUPE 3731 VIAMONTE

Peso	CE	AOB	EGD
990 kg	40,0 cm	109,2 cm²	4,6 mm

Registro Particular

RP	3731	FN	15/08/2020
AAB	2023310	REG	Definitivo

Cactus 1897 "Hemingway"

Padre **Latisana BRG 16 "Viamonte"**

Rancho 8640 Don Ciriaco

Las Lilas 5463F Federal Mauá G6

Madre **Caa Cupe 2806 Federado**

Tres Cruces Cardenal 5003 -T/E-

Evaluación Genética

	PN	PD	AM	LyC	PF	CE
DEP	1,32	14,5	0,89	8,15	29,2	1,14
PREC	0,72	0,67	0,49	-	0,59	0,59
RANK	95 %	3 %	95 %	15 %	2 %	15 %

VIDEO Y PRE-OFFERTA



**TODOS LOS TOROS
CONOCEN GARRAPATA
Y MIO-MIO**



TOROS
Brangus



**TODOS LOS TOROS
CONOCEN GARRAPATA
Y MIO-MIO**



Corral	RP	Reg.	Padre	Madre	FN	DEPs				Datos Actuales		Carcasa		Precio / Comprador
						PN	PD	PF	CE	Peso (kg)	CE (cm)	AOB (cm ²)	EGD (mm)	
2	A 3749	□ D	VIAMONTE	CAA CUPE 1784 (CAPITAN)	21/08/20	0,24	8,10	17,07	0,72	860	41,00	100,5	4,3	VIDEO Y PRE-OFFERTA
	B 3797	□ D	VIAMONTE	CAA CUPE 2554 (HEREDERO)	19/09/20	0,96	9,86	21,13	0,67	830	40,00	86,8	3,8	VIDEO Y PRE-OFFERTA
3	A 3765	□ D	VIAMONTE	CAA CUPE 736 (ARQUITECTO)	01/09/20	0,90	8,69	19,38	0,88	770	39,50	73,2	2,8	VIDEO Y PRE-OFFERTA
	B 3775	□ D	VIAMONTE	CAA CUPE 2252 (CACHAMAY)	05/09/20	0,84	10,89	21,97	0,51	880	44,00	92,9	3,0	VIDEO Y PRE-OFFERTA

Pelaje: Colorado
 Negro



TOROS
Brangus Elite

**TODOS LOS TOROS
CONOCEN GARRAPATA
Y MIO-MIO**



LOTE

4

Apodo: **FELIPE**



CAÁ CUPE 3737 FRANCESCO

Peso	CE	AOB	EGD
190 kg	43,0 cm	113,7 cm ²	5,3 mm

Registro Particular

RP	3737	FN	17/08/2020
AAB	2050251	REG	Definitivo

Brinks Bright Side 782R24

Padre	Rancho 1256 Francesco -T/E-
	Rancho 224 Sundance -T/E-
	Las Lilas 8339-G Yucatán 7090 G4

Madre	Caa Cupe 1622 Zacatecas
	Caa Cupe 3/8

Evaluación Genética

	PN	PD	AM	LyC	PF	CE
DEP	0,29	9,90	3,01	7,96	21,7	0,75
PREC	0,39	0,45	0,27	-	0,29	0,28
RANK	65 %	15 %	60 %	15 %	10 %	30 %

VIDEO Y PRE-OFFERTA

**TODOS LOS TOROS
CONOCEN GARRAPATA
Y MIO-MIO**



TOROS
Brangus



TODOS LOS TOROS
CONOCEN GARRAPATA
Y MIO-MIO



Corral	RP	Reg.	Padre	Madre	FN	DEPs				Datos Actuales		Carcasa		Precio / Comprador
						PN	PD	PF	CE	Peso (Kg)	CE (cm)	AOB (cm ²)	EGD (mm)	
5	A 3769	■ D	FRANCESCO	CAA CUPE 2584 (CROSSOVER)	03/09/20	-0,10	10,85	22,66	1,33	860	46,00	100,0	4,1	VIDEO Y PRE-OFFERTA
	B 3787	■ A	FRANCESCO	CAA CUPE 2634	13/09/20	0,38	9,32	17,62	0,69	890	41,50	96,8	4,1	VIDEO Y PRE-OFFERTA
6	A 3799	■ D	FACUNDO	CAA CUPE 2322 (LONQUIMAY)	20/09/20	0,09	3,03	6,61	0,25	880	37,50	85,7	5,1	VIDEO Y PRE-OFFERTA
	B 3847	■ C	CAA CUPE 2803 (FRANCESCO)	CAA CUPE J740	02/11/20	-	-	-	-	890	38,50	91,7	4,8	VIDEO Y PRE-OFFERTA
7	A 3751	□ D	VIAMONTE	CAA CUPE 676 (ATHUEL)	21/08/20	1,04	10,81	24,60	0,71	830	40,00	78,7	3,0	VIDEO Y PRE-OFFERTA
	B 3767	□ A	VIAMONTE	CAA CUPE J658 (HEREDERO)	02/09/20	-	-	-	-	800	41,00	88,5	3,8	VIDEO Y PRE-OFFERTA
8	A 3805	■ D	CAFETERO	CAA CUPE 914 (GLADIADOR)	22/09/20	0,63	11,42	23,59	0,47	900	41,00	94,7	3,3	VIDEO Y PRE-OFFERTA
	B 3863	■ C	S. COLECTIVO	CAA CUPE 2976	23/11/20	-0,16	4,37	11,10	0,52	850	39,00	87,4	3,0	VIDEO Y PRE-OFFERTA

Pelaje: □ Colorado
■ Negro



TOROS
Brangus



TODOS LOS TOROS
CONOCEN GARRAPATA
Y MIO-MIO



Corral	RP	Reg.	Padre	Madre	FN	DEPs				Datos Actuales		Carcasa		Precio / Comprador
						PN	PD	PF	CE	Peso (kg)	CE (cm)	AOB (cm ²)	EGD (mm)	
9	A 3753	■ D	FRANCESCO	CAA CUPE 340 (NATITO)	24/08/20	-0,16	8,78	18,86	0,62	800	39,00	80,8	4,1	VIDEO Y PRE-OFFERTA
	B 3817	■ D	CAFETERO	CAA CUPE 3240 (TURBO)	29/09/20	1,33	15,69	35,27	0,71	800	42,00	91,3	3,0	VIDEO Y PRE-OFFERTA
10	A 3773	□ D	VIAMONTE	CAA CUPE 2518 (HEREDERO)	04/09/20	1,34	9,74	20,50	0,74	910	39,00	99,8	12,7	
	B 3777	□ A	VIAMONTE	CAA CUPE 1474	06/09/20	0,99	9,41	20,56	0,51	820	43,50	94,5	2,8	VIDEO Y PRE-OFFERTA

Pelaje: Colorado
 Negro



TOROS
Braford Elite

LOTE

11

Apodo: **ABEL**



© Matias Amalfi

CAÁ CUPE 11661 CAÍN

Peso	CE	AOB	EGD
980 kg	41,0 cm	93,4 cm ²	11,4 mm



Registro Particular

RP	11661	FN	15/10/2020
ABA	2899726	REG	Definitivo

Ganadera La Paz T61 Goliat

Padre	Agrolepal T125 Caín
	Rancho 1228Y Pragmático
	Carmot A59 "Esperado"

Madre	Caa Cupe 9740 Esperado
	Alegria 3158

Evaluación Genética

	PN	PD	AM	LyC	PF	CE
DEP	0,28	3,24	1,23	2,85	15,6	0,70
PREC	0,67	0,69	0,40	-	0,52	0,28
RANK	70 %	60 %	55 %	60 %	15 %	15 %

VIDEO Y PRE-OFFERTA



**TODOS LOS TOROS
CONOCEN GARRAPATA
Y MIO-MIO**



TOROS
Braford



TODOS LOS TOROS
CONOCEN GARRAPATA
Y MIO-MIO



Corral	RP	Reg.	Padre	Madre	FN	DEPs				Datos Actuales		Carcasa		Precio / Comprador
						PN	PD	PF	CE	Peso (kg)	CE (cm)	AOB (cm ²)	EGD (mm)	
12	A 11651	*A	TAPENAGA	CAA CUPE 9828 (PILAGA 08269)	23/09/20	0,25	7,57	22,08	1,07	910	39,00	103,6	2,5	VIDEO Y PRE-OFFERTA
	B 11655	C	RICARDO	CAA CUPE 12228 (MAGNO)	22/09/20	-0,08	8,20	18,66	0,68	880	44,00	96,2	4,1	VIDEO Y PRE-OFFERTA
13	A 11705	*C	S. COLECTIVO	CAA CUPE 6666	20/10/20	-	-	-	-	890	42,00	112,3	5,6	VIDEO Y PRE-OFFERTA
	B 11801	*C	TAPENAGA	CAA CUPE 11430	23/09/20	0,69	6,97	18,10	0,89	900	40,00	84,8	7,9	VIDEO Y PRE-OFFERTA
14	A 11689	*D	CAÍN	CAA CUPE 7030 (MAGNO)	02/10/20	0,27	7,78	21,18	0,70	880	40,50	92,8	5,3	VIDEO Y PRE-OFFERTA
	B 11811	*A	TAPENAGA	CAA CUPE 8140 (NINO PAMPA)	23/09/20	-0,11	9,51	21,32	0,70	900	45,00	82,6	6,4	VIDEO Y PRE-OFFERTA
15	A 11667	*A	BRUJO	CAA CUPE 11366	21/09/20	0,81	7,66	15,02	1,04	900	39,50	87,0	3,6	VIDEO Y PRE-OFFERTA
	B 11713	*C	ORIGENES L3545	CAA CUPE 9834	28/10/20	-	-	-	-	920	36,00	85,7	15,0	VIDEO Y PRE-OFFERTA
16	A 11653	*R	BRUJO	CAA CUPE 12216	21/09/20	0,29	7,69	17,63	0,90	870	38,00	62,9	5,8	VIDEO Y PRE-OFFERTA
	B 11669	*D	BRUJO	CAA CUPE 8908 (FELIPE)	03/11/20	0,57	7,64	16,21	1,13	820	41,50	77,6	3,0	VIDEO Y PRE-OFFERTA

* Mochos



TOROS
Braford



TODOS LOS TOROS
CONOCEN GARRAPATA
Y MIO-MIO



Corral	RP	Reg.	Padre	Madre	FN	DEPs				Datos Actuales		Carcasa		Precio / Comprador
						PN	PD	PF	CE	Peso (kg)	CE (cm)	AOB (cm ²)	EGD (mm)	
17	A 11685	* A	BRUJO	CAA CUPE 8010	23/09/20	0,75	2,78	26,42	0,92	880	41,00	92,3	3,6	VIDEO Y PRE-OFFERTA
	B 11729	C	S. COLECTIVO	CAA CUPE 756	19/11/20	-	-	-	-	910	46,00	88,5	4,1	VIDEO Y PRE-OFFERTA
18	A 11693	* R	CAÍN	CAA CUPE 10542 (MAGNO)	02/10/20	0,58	4,75	20,54	0,74	900	41,00	92,9	3,6	VIDEO Y PRE-OFFERTA
	B 11697	* D	CAÍN	CAA CUPE 10560 (IBIRA PITA)	02/10/20	0,51	4,42	17,22	0,84	920	42,00	87,4	3,3	VIDEO Y PRE-OFFERTA
19	A 11673	* R	BRUJO	CAA CUPE R3140	03/11/20	-0,11	2,33	12,95	1,07	850	38,00	85,2	5,3	VIDEO Y PRE-OFFERTA
	B 11725	* C	S. COLECTIVO	CAA CUPE 5266	20/10/20	-	-	-	-	900	45,50	102,0	6,1	
20	A 11681	C	BRUJO	CAA CUPE 9794	23/09/20	0,62	4,69	13,18	0,90	890	40,00	87,0	3,3	VIDEO Y PRE-OFFERTA
	B 11709	* C	S. COLECTIVO	CAA CUPE 8120	25/10/20	-	-	-	-	850	42,00	82,5	5,1	VIDEO Y PRE-OFFERTA

* Mochos



TOROS
Brahman Elite



LOTE

21

Apodo: **MACALLAN**



CAÁ CUPE 293 JOHNNIE WALKER

Peso	CE	AOB	EGD
990 kg	41,5 cm	100,3 cm ²	6,4 mm

Registro Particular

RP	293	FN	06/02/2020
RGB		REG	P. Pedigree

JDH Westin Manso 80/1

Padre **RLL Tala Westo Manso 3319**

RLL Taita 1244 Datapack

Leonor 1249 Soy Mejor -T/E-

Madre **Caa Cupe 22 -T/E-**

Leonor 986 Suplidor Misterleo

Evaluación Genética

	PN	PD	AM	LyC	PF	CE
DEP	0,45	16,7	5,25	13,6	32,9	0,54
PREC	0,72	0,71	0,38	-	0,49	0,57
RANK	75 %	20 %	25 %	10 %	10 %	35 %

VIDEO Y PRE-OFFERTA



**TODOS LOS TOROS
CONOCEN GARRAPATA
Y MIO-MIO**



TOROS
Brahman



TODOS LOS TOROS
CONOCEN GARRAPATA
Y MIO-MIO



Corral	RP	Reg.	Padre	Madre	FN	DEPs				Datos Actuales		Carcasa		Precio / Comprador
						PN	PD	PF	CE	Peso (kg)	CE (cm)	AOB (cm ²)	EGD (mm)	
22	A 301 ■ PP		INFERNAL	CABAYU 2426 (GUMERSINDO)	07/10/20	0,21	13,30	22,46	0,56	890	39,00	90,4	5,3	VIDEO Y PRE-OFFERTA
	B 303 ■ PP		INFERNAL	CAA CUPE 28 (SUPREMO)	07/10/20	0,16	16,34	29,31	1,07	900	41,00	98,0	5,6	VIDEO Y PRE-OFFERTA
23	A 309 □ PP		BURHAN	CAA CUPE 64 (MR. ECHO)	04/12/20	0,04	14,90	21,31	0,78	880	35,50	108,9	5,3	VIDEO Y PRE-OFFERTA
	B 361 ■ C2		INFERNAL	CAA CUPE 384 (VIROCAY 1136)	14/09/20	1,89	23,16	38,71	0,51	800	38,00	89,5	3,6	VIDEO Y PRE-OFFERTA
24	A 295 □ PP		BURHAN	CAA CUPE 138 (WINCHESTER)	08/09/20	0,08	17,52	31,82	1,36	950	38,00	96,8	9,4	VIDEO Y PRE-OFFERTA
	B 307 □ PP		BURHAN	CAA CUPE 152 (ATOMO)	21/11/20	0,39	16,54	25,05	0,58	810	36,50	92,8	3,3	VIDEO Y PRE-OFFERTA
	C 311 □ PP		BURHAN	CABAYU 2886 (GUMERSINDO)	06/12/20	0,34	12,60	15,03	0,39	960	37,50	88,1	5,6	VIDEO Y PRE-OFFERTA

Pelaje:

- Gris
- Colorado



TOROS Brangus Elite



LOTE

25

Apodo: **VALENTINO**



© Matias Amalfi

CAÁ CUPE 3781 VIAMONTE

Peso	CE	AOB	EGD
910 kg	46,0 cm	96,1 cm ²	7,4 mm

Registro Particular

RP	3781	FN	11/09/2020
AAB	2023312	REG	Definitivo

Padre	Latisana BRG 16 "Viamonte" Rancho 8640 Don Ciriaco Rancho 1154 -T/E- "Herederro"
Madre	Caa Cupe 2606 Herederro Las Marias 9193

Evaluación Genética

	PN	PD	AM	LyC	PF	CE
DEP	1,28	10,7	1,53	6,88	19,2	0,49
PREC	0,71	0,66	0,48	-	0,58	0,56
RANK	95 %	10 %	85 %	35 %	15 %	50 %

VIDEO Y PRE-OFFERTA



**TODOS LOS TOROS
CONOCEN GARRAPATA
Y MIO-MIO**

LOTE

26

Apodo: **VICENTE**



© Matias Amalfi

CAÁ CUPE 3745 VIAMONTE

Peso	CE	AOB	EGD
910 kg	42,0 cm	101,5 cm ²	4,6 mm

Registro Particular

RP	3745	FN	20/08/2020
AAB	2050221	REG	Definitivo

Cactus 1897 "Hemingway"

Padre **Latisana BRG 16 "Viamonte"**

Rancho 8640 Don Ciriaco

Guasunchos 125 -T/E- "Cachamay"

Madre **Caa Cupe 2604 Cachamay**

Alegria 3324F

Evaluación Genética

	PN	PD	AM	LyC	PF	CE
DEP	0,45	8,41	-0,17	4,03	15,15	0,70
PREC	0,71	0,64	0,56	-	0,56	0,35
RANK	75 %	20 %	95 %	90 %	25 %	35 %

VIDEO Y PRE-OFFERTA



**TODOS LOS TOROS
CONOCEN GARRAPATA
Y MIO-MIO**



TOROS Brangus Elite



LOTE

27

Apodo: **TREVOR**



CAÁ CUPE 3721 TEXAS STAR FIV

Peso	CE	AOB	EGD
980 kg	43,0 cm	122,4 cm²	3,6 mm

Registro Particular

RP	3721	FN	07/02/2020
AAB	2050252	REG	Definitivo

Texas Star 9U8Y

Padre	DMR Texas Star 222A47
	Ms Brinks BS 607L11 222S3
	Pozo 4486 Relevante

Madre	Caa Cupe 1860 Jacques T/E
	Caa Cupe 248 Gladiador

Evaluación Genética

	PN	PD	AM	LyC	PF	CE
DEP	1,16	16,3	2,29	10,4	30,8	0,32
PREC	0,63	0,48	0,59	-	0,30	0,31
RANK	95 %	2 %	75 %	3 %	2 %	65 %

VIDEO Y PRE-OFFERTA



**TODOS LOS TOROS
CONOCEN GARRAPATA
Y MIO-MIO**



TOROS
Brangus



**TODOS LOS TOROS
CONOCEN GARRAPATA
Y MIO-MIO**



Corral	RP	Reg.	Padre	Madre	FN	DEPs				Datos Actuales		Carcasa		Precio / Comprador
						PN	PD	PF	CE	Peso (kg)	CE (cm)	AOB (cm ²)	EGD (mm)	
28	A 3739	■ A	CAFETERO	CAA CUPE 346 (COMPADRE)	18/08/20	0,34	8,76	20,41	0,54	900	38,00	102,6	4,6	VIDEO Y PRE-OFFERTA
	B 3809	■ A	CAA CUPE 2645	CAA CUPE J724	24/09/20	0,09	5,04	10,81	0,43	850	42,00	82,8	5,3	VIDEO Y PRE-OFFERTA
29	A 3827	□ D	VIAMONTE	CAA CUPE 660 (ATHUEL)	02/10/20	0,43	5,19	13,86	0,31	770	38,00	85,0	2,8	VIDEO Y PRE-OFFERTA
	B 3861	□ C	S. COLECTIVO	AGROMELU NORTE 8171	22/11/20	-	-	-	-	810	40,00	78,1	4,1	VIDEO Y PRE-OFFERTA
30	A 3855	□ C	S. COLECTIVO	CAA CUPE 3032	10/11/20	0,41	5,46	12,41	0,44	850	37,00	84,6	3,0	VIDEO Y PRE-OFFERTA
	B 3923	□ C	S. COLECTIVO	CAA CUPE 3/8	14/09/20	-	-	-	-	730	40,00	88,4	2,2	VIDEO Y PRE-OFFERTA
31	A 3761	■ D	FRANCESCO	CAA CUPE 2280 (CACHAMAY)	01/09/20	0,04	9,53	21,48	0,61	870	43,50	95,1	3,4	VIDEO Y PRE-OFFERTA
	B 3823	□ D	VIAMONTE	CAA CUPE 2460 (FEDERADO)	30/09/20	-0,76	2,86	10,85	0,41	910	38,00	85,5	7,4	VIDEO Y PRE-OFFERTA

Pelaje:
 □ Colorado
 ■ Negro



TOROS
Brangus



TODOS LOS TOROS
CONOCEN GARRAPATA
Y MIO-MIO



Corral	RP	Reg.	Padre	Madre	FN	DEPs				Datos Actuales		Carcasa		Precio / Comprador
						PN	PD	PF	CE	Peso (Kg)	CE (cm)	AOB (cm ²)	EGD (mm)	
32	A 3845	■ C	CAA CUPE 2811 (HUMMER)	CAA CUPE 3724 (BUCANERO)	31/10/20	0,60	7,66	15,17	0,61	800	35,50	107,4	3,9	VIDEO Y PRE-OFFERTA
	B 3875	■ C	S. COLECTIVO	CAA CUPE 2540 (CROSSOVER)	04/12/20	0,09	6,38	14,13	0,60	790	41,00	79,2	4,1	VIDEO Y PRE-OFFERTA
33	A 3815	■ D	FACUNDO	CAA CUPE 1374 (CORRALERO 4895)	28/09/20	0,69	9,24	23,03	0,82	830	44,00	88,3	4,6	VIDEO Y PRE-OFFERTA
	B 3853	■ C	S. COLECTIVO	CAA CUPE 376 (Y2529)	10/11/20	-0,14	5,64	18,13	0,70	780	38,50	77,0	3,3	VIDEO Y PRE-OFFERTA
34	A 3791	■ A	VIAMONTE	ALEGRIA 2206-G	16/09/20	-	-	-	-	820	40,00	80,1	3,0	VIDEO Y PRE-OFFERTA
	B 3807	■ A	VIAMONTE	CAA CUPE 634 (RP 3825)	22/09/20	0,90	6,49	13,64	-0,27	770	36,00	90,0	3,8	VIDEO Y PRE-OFFERTA

Pelaje:
 Colorado
 Negro



TOROS
Braford Elite

LOTE

35

Apodo: **CONAN**



© Matias Amalfi

CAÁ CUPE 11671 CAÍN

Peso	CE	AOB	EGD
880 kg	46,0 cm	101,9 cm ²	6,4 mm



Registro Particular

RP	11671	FN	22/09/2020
AAB	2899450	REG	Avanzado

Ganadera La Paz T61 Goliat

Padre **Agrolepal T125 Caín**

Rancho 1228Y Pragmático

Leonor A7087 Tigre Taragüi G4

Madre **Caa Cupe 7044 Puerto Tirol**

Ita Caabo 170

Evaluación Genética

	PN	PD	AM	LyC	PF	CE
DEP	-0,14	4,22	0,60	2,71	13,5	0,75
PREC	0,68	0,68	0,38	-	0,61	0,31
RANK	25 %	40 %	65 %	65 %	20 %	15 %

* Mocho Natural

VIDEO Y PRE-OFFERTA



**TODOS LOS TOROS
CONOCEN GARRAPATA
Y MIO-MIO**



TOROS
Braford



TODOS LOS TOROS
CONOCEN GARRAPATA
Y MIO-MIO



Corral	RP	Reg.	Padre	Madre	FN	DEPs				Datos Actuales		Carcasa		Precio / Comprador
						PN	PD	PF	CE	Peso (Kg)	CE (cm)	AOB (cm ²)	EGD (mm)	
36	A 11627	* A	MÁGICO	CAA CUPE 9760 (ESPERADO)	06/02/20	-0,25	15,36	8,50	0,97	910	41,50	94,3	8,4	VIDEO Y PRE-OFFERTA
	B 11675	* A	BRUJO	CAA CUPE 11384	22/09/20	0,06	4,55	12,52	1,03	830	41,50	74,8	4,3	VIDEO Y PRE-OFFERTA
37	A 11665	* R	BRUJO	CAA CUPE R3138	21/09/20	0,37	9,80	20,51	1,30	850	41,00	80,0	3,3	VIDEO Y PRE-OFFERTA
	B 11701	C	S. COLECTIVO	CAA CUPE 10400	16/10/20	-	-	-	-	850	37,50	78,2	5,8	VIDEO Y PRE-OFFERTA
38	A 11679	R	BRUJO	CAA CUPE 12232	23/09/20	0,47	4,80	16,27	0,90	820	35,00	107,4	4,0	VIDEO Y PRE-OFFERTA
	B 11711	* C	S. COLECTIVO	CAA CUPE 8846	25/10/20	-	-	-	-	800	42,00	90,3	4,8	VIDEO Y PRE-OFFERTA
39	A 11691	* D	BRUJO	CAA CUPE R3122 (CANGURO)	03/10/20	0,55	2,83	27,53	0,92	790	36,00	92,4	6,9	
	B 11833	R	TAPENAGA	CAA CUPE 1116	30/09/20	0,51	5,56	-0,08	0,94	830	36,00	88,3	5,1	VIDEO Y PRE-OFFERTA
40	A 11663	R	BRUJO	CAA CUPE 7136	21/09/20	0,32	4,49	19,69	1,04	860	41,50	83,7	3,0	VIDEO Y PRE-OFFERTA
	B 11719	A	BRUJO	CAA CUPE 9806 (MANSION 5499)	06/11/20	0,48	1,72	15,07	0,93	810	40,00	89,0	5,1	VIDEO Y PRE-OFFERTA

* Mochos



TOROS
Braford



TODOS LOS TOROS
CONOCEN GARRAPATA
Y MIO-MIO



Corral	RP	Reg.	Padre	Madre	FN	DEPs				Datos Actuales		Carcasa		Precio / Comprador
						PN	PD	PF	CE	Peso (kg)	CE (cm)	AOB (cm ²)	EGD (mm)	
41	A 11703	C	S. COLECTIVO	CAA CUPE 10992	17/10/20	-	-	-	-	840	38,00	88,1	5,1	VIDEO Y PRE-OFFERTA
	B 11813	A	BRUJO	CAA CUPE 9578	23/09/20	0,14	7,71	17,31	0,81	850	38,00	85,6	2,3	VIDEO Y PRE-OFFERTA
42	A 11647	R	X-BULL	CAA CUPE 12234 (MAGNO)	22/09/20	-0,37	7,03	14,73	0,62	750	35,00	90,8	6,6	VIDEO Y PRE-OFFERTA
	B 11727	*C	S. COLECTIVO	CAA CUPE 10532	24/11/20	-	-	-	-	810	38,00	107,1	5,0	VIDEO Y PRE-OFFERTA
43	A 11645	*C	X-BULL	CAA CUPE 12220 (MAGNO)	22/09/20	-0,16	7,91	15,45	0,62	780	40,00	90,1	5,1	VIDEO Y PRE-OFFERTA
	B 11657	*C	BRUJO	CAA CUPE 12156	21/09/20	0,10	7,07	16,45	0,90	840	38,00	93,9	7,9	VIDEO Y PRE-OFFERTA

* Mochos



trt

**DISTRIBUIDORA
VETERINARIA**

**Al gran campo argentino,
salud!**

- **SANTA FE** · SAN JUAN 2430 · 0342 455 7214
- **RAFAELA** · AV. ANGELA DE LA CASA 285 · 03492 290 767
- **RESISTENCIA** · RUTA 16 KM 16,5 · 0362 431 2632
- **TOSTADO** · 12 DE OCTUBRE 1586 · 03491 470 544
- **VERA** · PTE. PERÓN 853 · 03483 422 098
- **MAR DEL PLATA** · AV. COLÓN 3725 · 0223 472 2540



trt.com.ar

Profeed®

NUTRICIÓN ANIMAL
PREMIUM



“CONOCER CON EXACTITUD
ES FORMULAR CON PRECISIÓN”

LINEA BOVINO CARNE

- Premix FEEDLOT. Etapas de Desarrollo y Terminación.
- Premix DESARROLLO: Suplementación sobre Forrajes. Suplementación Estratégica. Recrias a pasto.
- Premix MEJ (Macho Entero Joven).
- Premix TERNEROS: Creep Feeding y Destetes.
- Sal Mineral Enriquecidas a medida. Zonas carentes de Fósforo en diferentes niveles, Cobre, Excesos de Molibdeno, Manganeseo, Aguas de bebida saladas o pobres.

LINEA BOVINO LECHE

- Premix LECHERA.
- Premix DESARROLLO.
- Premix PREPARTO.
- Premix TERNEROS.

LINEA BOVINO REPRODUCCIÓN

- Premix CABAÑAS.
- Premix REPRODUCTORES CENTRO GENÉTICO.
- Premix EXPOSICIONES.
- Premix TERNEROS: Creep Feeding y Destetes.

Suplementación Mineral a Medida PREMIUM

Nos especializamos en la Formulación y Elaboración de Premezclas Vitamínico minerales "a medida". **Calidad PREMIUM**

Asesoramiento técnico y estratégico en nutrición animal.



Profeed® cuenta con Certificación Internacional ISO 9001 en Diseño, Desarrollo (D+D) y Sistema de Gestión de Calidad (SGC); Certificación Buenas Prácticas de Manufactura (BPM) para la Elaboración de Premezclas a medida para animales Rumiantes. Asegurando que lo que decimos es lo que hacemos.



T.: 0342 4905212 - contacto@pro-feed.com.ar
Ruta Nacional 11 - km 480,5 Recreo Sur - Santa Fe

www.pro-feed.com.ar



/Profeedpremium

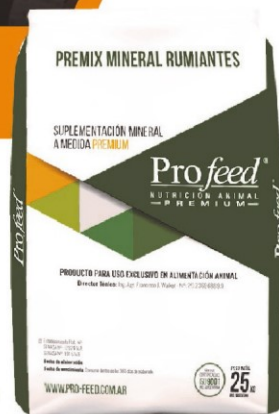



TERNERAS SELECCIONADAS Brangus Elite



LOTE

1

Apodo: **VIRGINIA**



© Matías Amalfi

CAÁ CUPE 4868 VIAMONTE FIV

Estado Reproductivo:

F.P.P.

ABIERTA

—

Registro Particular

RP	4868	FN	09/09/2022
AAB	2023308	REG	Definitivo

Cactus 1897 "Hemingway"

Padre **Latisana BRG 16 "Viamonte"**

Rancho 8640 Don Ciriaco

Tragüi 7782 TC 7860 "Especial"

Madre **Caa Cupe 3418 -T/E- "Hemi"**

Caa Cupe 1330 -T/E- Ingeniero

Evaluación Genética

	PN	PD	AM	LyC	PF	CE
DEP	0,49	14,2	0,60	7,68	27,1	0,92
PREC	0,66	0,58	0,31	-	0,50	0,30
RANK	75 %	3 %	95 %	20 %	3 %	20 %

VIDEO Y PRE-OFFERTA



**TODOS LOS ANIMALES
CONOCEN GARRAPATA
Y MIO-MIO**



TERNERAS SELECCIONADAS
Brangus



TODOS LOS ANIMALES
CONOCEN GARRAPATA
Y MIO-MIO



Corral	RP	Reg.	Padre	Madre	FN	DEPs					Apodo Toro	F.P.P.	Precio / Comprador
						PN	PD	PF	CE	F.S.			
2	A 4200	▣ D	KHALIFA	CAA CUPE 3792 (CX TANQUE)	18/10/22	0,15	9,40	17,45	0,80	-	ABIERTA	-	VIDEO Y PRE-OFFERTA
	B 4204	▣ D	LAUTARO	CAA CUPE 2252 (CACHAMAY)	28/09/22	0,50	9,40	17,47	0,42	-	ABIERTA	-	
3	A 4202	▣ C	PROMETIDO	CAA CUPE 1240 (FEDERADO)	26/10/22	-	-	-	-	-	ABIERTA	-	
	B 4206	▣ D	LAUTARO	CAA CUPE 1146 (FEDERADO)	18/10/22	0,86	7,94	16,20	0,52	-	ABIERTA	-	VIDEO Y PRE-OFFERTA
	C 4208	▣ D	LAUTARO	CAA CUPE 3654 (FRANCESCO)	18/10/22	0,22	8,23	16,11	0,46	-	ABIERTA	-	

Pelaje: ▣ Colorado |
 ▣ Negro |



TERNERAS SELECCIONADAS
Brangus Elite



LOTE

4

Apodo: **FAVORITA**



© Mattias Amalfi

CAÁ CUPE 4216 FRANCESCO

Estado Reproductivo:

ABIERTA

F.P.P.

—

Registro Particular

RP	4216	FN	14/09/2022
AAB	2050209	REG	Definitivo

Brinks Bright Side 782R24

Padre **Rancho 1256 Francesco -T/E-**

Rancho 224 Sundance -T/E-

Sultana Lonquimay 882 Yas

Madre **Caa Cupe 3922 Mayu**

Caa Cupe 2998 Francesco

Evaluación Genética

	PN	PD	AM	LyC	PF	CE
DEP	0,30	11,8	1,48	7,40	29,5	1,16
PREC	0,70	0,66	0,37	-	0,41	0,45
RANK	65 %	10 %	85 %	25 %	2 %	15 %

VIDEO Y PRE-OFFERTA



**TODOS LOS ANIMALES
CONOCEN GARRAPATA
Y MIO-MIO**



TERNERAS SELECCIONADAS
Brangus



TODOS LOS ANIMALES
CONOCEN GARRAPATA
Y MIO-MIO



Corral	RP	Reg.	Padre	Madre	FN	DEPs					Apodo Toro	F.P.P.	Precio / Comprador
						PN	PD	PF	CE	F.S.			
5	A 4210	■ D	LAUTARO	CAA CUPE 4156 (VIAMONTE)	28/09/22	0,09	7,52	16,21	0,37	-	ABIERTA	-	
	B 4212	■ D	KHALIFA	CAA CUPE 3718 (MAYU)	11/11/22	0,79	9,76	22,94	1,12	-	ABIERTA	-	VIDEO Y PRE-OFFERTA
	C 4214	■ D	FRANCESCO	CAA CUPE 3966 (CAA CUPE 2833)	12/09/22	0,95	12,72	30,12	1,02	-	ABIERTA	-	
6	A 4144	□ C	CAA CUPE 3521 (BUCANERO)	CAA CUPE 3/8	10/10/22	-	-	-	-	-	ABIERTA	-	
	B 4150	□ C	CAA CUPE 3521 (BUCANERO)	CAA CUPE 3/8	10/10/22	-	-	-	-	-	ABIERTA	-	VIDEO Y PRE-OFFERTA
	C 4182	□ C	CAA CUPE 3521 (BUCANERO)	CAA CUPE 3/8	10/10/22	-	-	-	-	-	ABIERTA	-	
7	A 4154	□ C	CAA CUPE 3521 (BUCANERO)	CAA CUPE 3/8	10/10/22	-	-	-	-	-	ABIERTA	-	
	B 4164	□ C	CAA CUPE 3521 (BUCANERO)	CAA CUPE 3/8	10/10/22	-	-	-	-	-	ABIERTA	-	
	C 4170	□ C	S. COLECTIVO	CAA CUPE 3/8	10/10/22	-	-	-	-	-	ABIERTA	-	VIDEO Y PRE-OFFERTA
	D 4172	□ C	CAA CUPE 3521 (BUCANERO)	CAA CUPE 3/8	10/10/22	-	-	-	-	-	ABIERTA	-	
	E 4194	□ C	CAA CUPE 3521 (BUCANERO)	CAA CUPE 3/8	10/10/22	-	-	-	-	-	ABIERTA	-	

Pelaje: Colorado | Negro



TERNERAS SELECCIONADAS
Brangus



TODOS LOS ANIMALES
CONOCEN GARRAPATA
Y MIO-MIO



Corral	RP	Reg.	Padre	Madre	FN	DEPs					Apodo Toro	F.P.P.	Precio / Comprador
						PN	PD	PF	CE	F.S.			
8	A 4152	□ C	CAA CUPE 3521 (BUCANERO)	CAA CUPE 3/8	10/10/22	-	-	-	-	-	ABIERTA	-	
	B 4162	□ C	CAA CUPE 3521 (BUCANERO)	CAA CUPE 3/8	10/10/22	-	-	-	-	-	ABIERTA	-	
	C 4176	□ C	CAA CUPE 3521 (BUCANERO)	CAA CUPE 3/8	10/10/22	-	-	-	-	-	ABIERTA	-	VIDEO Y PRE-OFFERTA
	D 4188	□ C	CAA CUPE 3521 (BUCANERO)	CAA CUPE 3/8	10/10/22	-	-	-	-	-	ABIERTA	-	
	E 4190	□ C	CAA CUPE 3521 (BUCANERO)	CAA CUPE 3/8	10/10/22	-	-	-	-	-	ABIERTA	-	
9	A 41560	■ C	KHALIFA	CAA CUPE 3/8	10/10/22	-	-	-	-	-	ABIERTA	-	
	B 4160	■ C	KHALIFA	CAA CUPE 3/8	10/10/22	-	-	-	-	-	ABIERTA	-	
	C 4168	■ C	S. COLECTIVO	CAA CUPE 3/8	10/10/22	-	-	-	-	-	ABIERTA	-	VIDEO Y PRE-OFFERTA
	D 4184	■ C	KHALIFA	CAA CUPE 3/8	10/10/22	-	-	-	-	-	ABIERTA	-	
	E 4192	■ C	KHALIFA	CAA CUPE 3/8	10/10/22	-	-	-	-	-	ABIERTA	-	
	F 4196	■ C	KHALIFA	CAA CUPE 3/8	10/10/22	-	-	-	-	-	ABIERTA	-	

Pelaje: □ Colorado |
■ Negro |



TERNERAS SELECCIONADAS
Brangus



TODOS LOS ANIMALES
CONOCEN GARRAPATA
Y MIO-MIO



Corral	RP	Reg.	Padre	Madre	FN	DEPs					Apodo Toro	F.P.P.	Precio / Comprador
						PN	PD	PF	CE	F.S.			
A	4142	■ C	KHALIFA	CAA CUPE 3/8	10/10/22	-	-	-	-	-	ABIERTA	-	
B	4148	■ C	KHALIFA	CAA CUPE 3/8	10/10/22	-	-	-	-	-	ABIERTA	-	
C	4158	■ C	KHALIFA	CAA CUPE 3/8	10/10/22	-	-	-	-	-	ABIERTA	-	
D	4166	■ C	KHALIFA	CAA CUPE 3/8	10/10/22	-	-	-	-	-	ABIERTA	-	
E	4174	■ C	S. COLECTIVO	CAA CUPE 3/8	10/10/22	-	-	-	-	-	ABIERTA	-	
F	4180	■ C	KHALIFA	CAA CUPE 3/8	10/10/22	-	-	-	-	-	ABIERTA	-	

10

VIDEO Y PRE-OFFERTA

Pelaje: Colorado |
 Negro |



TERNERAS SELECCIONADAS
Braford Elite



LOTE

11

Apodo: **CARMELA**



© Matias Amalfi

CAÁ CUPE 14946 CAIN

Estado Reproductivo:

ABIERTA

F.P.P.

—

Registro Particular

RP	14946	FN	15/09/2022
ABA	3072520	REG	Definitivo

Ganadera La Paz T61 Goliat

Padre **Agrolepal T125 Caín**

Rancho 1228Y Pragmático

Don Cancio 175 Ricardo

Madre **Caa Cupe 13036 Ricardo**

Caa Cupe 664

Evaluación Genética

	PN	PD	AM	LyC	PF	CE
DEP	0,66	8,15	-0,10	3,98	23,7	0,91
PREC	0,61	0,33	0,38	-	0,28	0,29
RANK	85 %	10 %	80 %	35 %	5 %	10 %

* Mocha natural

VIDEO Y PRE-OFFERTA



**TODOS LOS ANIMALES
CONOCEN GARRAPATA
Y MIO-MIO**



TERNERAS SELECCIONADAS
Braford



TODOS LOS ANIMALES
CONOCEN GARRAPATA
Y MIO-MIO



Corral	RP	Reg.	Padre	Madre	FN	DEPs					F.S.	Apodo Toro	F.P.P.	Precio / Comprador
						PN	PD	PF	CE					
	A 14936	C	CAIO	CAA CUPE 12156	15/10/22	0,64	4,27	14,99	0,36	-	ABIERTA	-		
12	B 14938	*C	CAIO	CAA CUPE 10626 (PILAGAS-09347)	15/10/22	0,82	5,80	15,22	0,40	-	ABIERTA	-	VIDEO Y PRE-OFFERTA	
	C 14944	*C	BRUJO	CAA CUPE 13050 (RICARDO)	15/10/22	0,40	7,63	21,31	1,15	-	ABIERTA	-		
	A 14848	*C	FIGUE	CAA CUPE 3/8	10/10/22	-	-	-	-	-	ABIERTA	-		
	B 14856	*C	FIGUE	CAA CUPE 3/8	10/10/22	-	-	-	-	-	ABIERTA	-		
13	C 14868	*C	FIGUE	CAA CUPE 3/8	10/10/22	-	-	-	-	-	ABIERTA	-	VIDEO Y PRE-OFFERTA	
	D 14896	*C	FIGUE	CAA CUPE 3/8	10/10/22	-	-	-	-	-	ABIERTA	-		
	E 14920	*C	FIGUE	CAA CUPE 3/8	10/10/22	-	-	-	-	-	ABIERTA	-		
	A 14860	*C	FIGUE	CAA CUPE 3/8	10/10/22	-	-	-	-	-	ABIERTA	-		
	B 14862	*C	FIGUE	CAA CUPE 3/8	10/10/22	-	-	-	-	-	ABIERTA	-		
14	C 14900	*C	FIGUE	CAA CUPE 3/8	10/10/22	-	-	-	-	-	ABIERTA	-	VIDEO Y PRE-OFFERTA	
	D 14904	*C	FIGUE	CAA CUPE 3/8	10/10/22	-	-	-	-	-	ABIERTA	-		
	E 14922	*C	FIGUE	CAA CUPE 3/8	10/10/22	-	-	-	-	-	ABIERTA	-		

* Mochas



TERNERAS SELECCIONADAS
Braford



TODOS LOS ANIMALES
CONOCEN GARRAPATA
Y MIO-MIO



Corral	RP	Reg.	Padre	Madre	FN	DEPs					Apodo Toro	F.P.P.	Precio / Comprador
						PN	PD	PF	CE	F.S.			
15	A 14844	C	FIGUE	CAA CUPE 3/8	10/10/22	-	-	-	-	-	ABIERTA	-	VIDEO Y PRE-OFFERTA
	B 14850	*C	FIGUE	CAA CUPE 3/8	10/10/22	-	-	-	-	-	ABIERTA	-	
	C 14870	*C	FIGUE	CAA CUPE 3/8	10/10/22	-	-	-	-	-	ABIERTA	-	
	D 14884	*C	FIGUE	CAA CUPE 3/8	10/10/22	-	-	-	-	-	ABIERTA	-	
	E 14926	C	FIGUE	CAA CUPE 3/8	10/10/22	-	-	-	-	-	ABIERTA	-	
16	A 14888	C	FIGUE	CAA CUPE 3/8	10/10/22	-	-	-	-	-	ABIERTA	-	VIDEO Y PRE-OFFERTA
	B 14894	*C	FIGUE	CAA CUPE 3/8	10/10/22	-	-	-	-	-	ABIERTA	-	
	C 14906	*C	FIGUE	CAA CUPE 3/8	10/10/22	-	-	-	-	-	ABIERTA	-	
	D 14908	*C	FIGUE	CAA CUPE 3/8	10/10/22	-	-	-	-	-	ABIERTA	-	
	E 14916	*C	FIGUE	CAA CUPE 3/8	10/10/22	-	-	-	-	-	ABIERTA	-	
17	A 14842	*C	FIGUE	CAA CUPE 3/8	10/10/22	-	-	-	-	-	ABIERTA	-	VIDEO Y PRE-OFFERTA
	B 14880	*C	FIGUE	CAA CUPE 3/8	10/10/22	-	-	-	-	-	ABIERTA	-	
	C 14918	*C	FIGUE	CAA CUPE 3/8	10/10/22	-	-	-	-	-	ABIERTA	-	
	D 14924	C	FIGUE	CAA CUPE 3/8	10/10/22	-	-	-	-	-	ABIERTA	-	
	E 14934	C	FIGUE	CAA CUPE 3/8	10/10/22	-	-	-	-	-	ABIERTA	-	

* Mochas



TERNERAS SELECCIONADAS

Braford



TODOS LOS ANIMALES
CONOCEN GARRAPATA
Y MIO-MIO



Corral	RP	Reg.	Padre	Madre	FN	DEPs					Apodo Toro	F.P.P.	Precio / Comprador
						PN	PD	PF	CE	F.S.			
18	A 14854	C	FIGUE	CAA CUPE 3/8	10/10/22	-	-	-	-	-	ABIERTA	-	VIDEO Y PRE-OFFERTA
	B 14864	*C	FIGUE	CAA CUPE 3/8	10/10/22	-	-	-	-	-	ABIERTA	-	
	C 14874	C	FIGUE	CAA CUPE 3/8	10/10/22	-	-	-	-	-	ABIERTA	-	
	D 14878	C	FIGUE	CAA CUPE 3/8	10/10/22	-	-	-	-	-	ABIERTA	-	
	E 14898	*C	FIGUE	CAA CUPE 3/8	10/10/22	-	-	-	-	-	ABIERTA	-	
19	A 14852	*C	FIGUE	CAA CUPE 3/8	10/10/22	-	-	-	-	-	ABIERTA	-	VIDEO Y PRE-OFFERTA
	B 14858	*C	FIGUE	CAA CUPE 3/8	10/10/22	-	-	-	-	-	ABIERTA	-	
	C 14872	C	FIGUE	CAA CUPE 3/8	10/10/22	-	-	-	-	-	ABIERTA	-	
	D 14886	*C	FIGUE	CAA CUPE 3/8	10/10/22	-	-	-	-	-	ABIERTA	-	
	E 14890	*C	FIGUE	CAA CUPE 3/8	10/10/22	-	-	-	-	-	ABIERTA	-	
20	A 14846	*C	FIGUE	CAA CUPE 3/8	10/10/22	-	-	-	-	-	ABIERTA	-	VIDEO Y PRE-OFFERTA
	B 14876	*C	FIGUE	CAA CUPE 3/8	10/10/22	-	-	-	-	-	ABIERTA	-	
	C 14902	C	FIGUE	CAA CUPE 3/8	10/10/22	-	-	-	-	-	ABIERTA	-	
	D 14928	*C	FIGUE	CAA CUPE 3/8	10/10/22	-	-	-	-	-	ABIERTA	-	
	E 14940	*C	CAIO	CAA CUPE D372	15/10/22	-	-	-	-	-	ABIERTA	-	

* Mochas



LOTE

21

Cinco Embriones FIV – Genética Brahman Elite

NOTAS

Macho Dador: **ERE Mr Cumplo 940 "Átomo"**



×

Donante: **Caa Cupe 22 Soy Mejor -T/E-**



RP	SI 940	FN	26/10/2012
HBA	21967	REG	P. Pedigree

RP	22	FN	20/10/2011
HBA	26172	REG	P. Pedigree

Padre **TLC Tamyco 2288 Angelito**

Padre **Leonor 1249 Soy Mejor -T/E-**

TLC Tamyca
Mr V8 794/5

JDH Lady Brahman Manso 667/5
Bocasco Feudal 3718 Elefante

Madre **ERE 561 (P)**
Mora

Madre **Leonor 986 Suplidor Misterleo**
Leonor 692 Misterleo

- **22**
Una vaca con excelente balance y calidad racial. Su largo corporal, fuerte estructura y líneas muy correctas, la convierten en una vaca muy versátil. Posee un pedigree muy destacado y noble.
- **Átomo**
Sin dudas un toro que marcó un antes y un después en los rodeos Brahman de Argentina y Paraguay. Aporta excelentes masas musculares, estructura ósea, precocidad y frame moderado.



TERNERAS SELECCIONADAS
Brahman Elite

LOTE

22

Apodo: **IRENE**



© Matias Amalfi

CAÁ CUPE 292 INFERNAL

Estado Reproductivo:

ABIERTA

F.P.P.

—



Registro Particular

RP **292** FN **17/07/2022**

RGB REG **P. Pedigree**

Mr. 3H x-Ray 825

Padre **Fogonero 92 Mr Ray 825 Nambi S.**

Fogonera 26 Nambi Soro

JDH Wellington Manso 527/1

Madre **Caa Cupe 82 -T/E-**

Caa Cupe 8 -T/E- Honofre

Evaluación Genética

	PN	PD	AM	LyC	PF	CE
DEP	0,21	18,1	2,33	11,4	29,5	0,50
PREC	0,56	0,58	0,01	-	0,21	0,16
RANK	60 %	10 %	85 %	30 %	10 %	35 %

VIDEO Y PRE-OFFERTA



**TODOS LOS ANIMALES
CONOCEN GARRAPATA
Y MIO-MIO**



TERNERAS SELECCIONADAS
Brahman



TODOS LOS ANIMALES
CONOCEN GARRAPATA
Y MIO-MIO



Corral	RP	Reg.	Padre	Madre	FN	DEPs					Apodo Toro	F.P.P.	Precio / Comprador
						PN	PD	PF	CE	F.S.			
23	A 288	□ C1	LEONOR 2701 (MR V8 MANSO)	CAA CUPE 394	07/09/22	-	-	-	-	-	ABIERTA	-	VIDEO Y PRE-OFFERTA
	B 290	□ C3	LEONOR 2701 (MR V8 MANSO)	CAA CUPE 782 (CAA CUPE 11)	17/11/22	-	-	-	-	-	ABIERTA	-	
24	A 282	■ C1	S. COLECTIVO	CAA CUPE 222 (G. MOCHO)	19/08/22	-	-	-	-	-	ABIERTA	-	VIDEO Y PRE-OFFERTA
	B 286	□ C1	GENERAL	CAA CUPE 913	05/10/22	-	-	-	-	-	ABIERTA	-	

Pelaje:

- Gris
- Colorado



VIENTRES PREÑADOS
Brahman Elite

LOTE

25

Apodo: **VALERIA**



© Matias Amalfi

CAÁ CUPE 158 L. V8 MANSO

Estado Reproductivo:

F.P.P.

Preñada x INFERNAL

13/11/23



Registro Particular

RP **158** FN **14/10/2017**

RGB REG **P. Pedigree**

Leonor 1271 Mr. V8 Manso

Padre **Leonor 2701 V8 Manso**

Leonor 4906 4906 Soy Mejor

Eloise Male Model (P)

Madre **Marcajojo 1372**

Virocay's 1076 Katya 11

Evaluación Genética

	PN	PD	AM	LyC	PF	CE
DEP	0,37	11,6	3,89	9,68	17,9	0,12
PREC	0,67	0,57	0,41	-	0,55	0,46
RANK	65 %	45 %	62 %	51 %	34 %	73 %

VIDEO Y PRE-OFFERTA



**TODOS LOS ANIMALES
CONOCEN GARRAPATA
Y MIO-MIO**



VIENTRES PREÑADOS
Brahman



TODOS LOS ANIMALES
CONOCEN GARRAPATA
Y MIO-MIO



Corral	RP	Reg.	Padre	Madre	FN	DEPs					Apodo Toro	F.P.P.	Precio / Comprador
						PN	PD	PF	CE	F.S.			
26	A 236	■ PP	INFERNAL	CAA CUPE 134 (MR. ECHO)	26/10/20	0,21	15,08	25,47	1,62	11/02/23	LEGIO- NARIO	23/11/23	VIDEO Y PRE-OFFERTA
	B 824	■ C1	INFERNAL	CAA CUPE 698	06/12/20	-	-	-	-	10/11/22	LEGIO- NARIO	22/08/23	

Pelaje:

- Gris
- Colorado

LOTE

27

Cinco Embriones FIV – Genética Brangus Elite

NOTAS

Macho Dador: **El Porvenir 7571 T/E "Sorpresa"**

Donante: **Caa Cupe 2152 Heredero**



×



RP	7571	FN	08/08/2018
HBA	144633	REG	Definitivo

RP	2152	FN	01/07/2014
AAB	582573	REG	Definitivo

Corralero D797 "Monchito Merlo"

Padre **Cactus 2229 "Marathon"**
Cactus 1460 Maximo Quebracho
Rancho 5976 "Cassius Clay"

Guasunchos 125 Cachamay

Padre **Rancho 1154 -T/E- "Heredero"**
Rancho 6744 Home Run
Cruces Don Abdon Y3102

Madre **El Porvenir 3477 Cassius Clay -T/E-**
Corralera 4864 Power C-706 C

Madre **Tres Cruces Cardenal 5003 -T/E-**
Tres Cruces Don Ernesto 3939

- **2152**
Destacada por su caracterización racial, fuerte estructura y largo corporal. Posee un excelente balance y corrección en todas sus líneas. Gran descendencia en la cabaña y un pedigree muy consistente.
- **Sorpresa**
Gran combinación en su genética, proveedor de sangre abierta para el Brangus Colorado. Imprime su tamaño moderado, precocidad y masas musculares. Sus crías confirman la gran expectativa que generó este toro.

LOTE

28

Cinco Embriones FIV – Genética Brangus Elite

NOTAS

Macho Dador: **Cautiva 187 T/E "Cautivo"**



×

Donante: **Caa Cupe 3444 Texas Star FIV**



RP	187	FN	22/09/2017
HBA	144433	REG	Definitivo

RP	3444	FN	11/08/2018
AAB	820284	REG	Definitivo

Tres Cruces Don Aurelio 7754 T/E

Padre **Siguiman 2229 Raucho "Acorazado"**
La Cienaga 1307 Yacaré
Rincón de Fuego C179 "Caraguay"

Madre **Rincón de Fuego C2865 "Carona"**
Rincón de Fuego C1771

Texas Star 9U8Y

Padre **DMR Texas Star 222A47**
Miss Brinks Bs 607L11 22253
Pozo 4486 Relevante "Jacques"

Madre **Caa Cupe 1860 Jacques -T/E-**
Caa Cupe 248 Gladiador

- **3444**
Excelente biotipo carnicero y frame moderado. Combinación genética de alta consistencia en la cabaña, tratándose de una hermana entera de Clint Eastwood. Destacada por su volumen y profundidad.
- **Cautivo**
Es uno de los toros colorados con mayor renombre en los últimos tiempos. Aporta una excelente estructura, calidad racial y apertura de sangre.



VIENTRES PREÑADOS
Brangus Elite



LOTE

29

Apodo: **FANTÁSTICA**



© Matias Amalfi

CAÁ CUPE 4514 FRANCESCO

Estado Reproductivo:

F.P.P.

Preñada x Caa Cupe 3721 Texas

Ene-Feb'24

Registro Particular

RP	4514	FN	11/08/2021
AAB	1828402	REG	Avanzado

Brinks Bright Side 782R24

Padre	Rancho 1256 Francesco -T/E-
	Rancho 224 Sundance -T/E-
	-

Madre	Caa Cupe 3800
	-

Evaluación Genética

	PN	PD	AM	LyC	PF	CE
DEP	0,14	10,8	2,85	8,22	23,6	0,78
PREC	0,71	0,67	0,27	-	0,60	0,49
RANK	55 %	10 %	65 %	15 %	5 %	30 %

VIDEO Y PRE-OFFERTA



**TODOS LOS ANIMALES
CONOCEN GARRAPATA
Y MIO-MIO**



VIENTRES PREÑADOS
Brangus

**TODOS LOS ANIMALES
CONOCEN GARRAPATA
Y MIO-MIO**



Corral	RP	Reg.	Padre	Madre	FN	DEPs				F.S.	Apodo Toro	F.P.P.	Precio / Comprador
						PN	PD	PF	CE				
30	A 41660	■ D	FRANCESCO	CAA CUPE 712 (LANIN)	05/08/20	-0,53	9,25	18,04	0,73	09/06/23	GEORGE BUSH	20/03/24	
	B 41740	■ D	JURAMENTO	CAA CUPE 692 (NATITO)	05/01/20	0,97	15,90	36,76	1,14	04/06/23	GEORGE BUSH	15/03/24	VIDEO Y PRE-OFFERTA
	C 41980	■ D	FRANCESCO	CAA CUPE 750 (CURANDERO)	04/09/20	-0,29	10,27	21,11	0,79	19/05/23	GEORGE BUSH	28/02/24	
31	A 4340	□ C	S. COLECTIVO	CAA CUPE 2018	15/12/20	-	-	-	-	15/04/23	LAUTARO	25/01/24	VIDEO Y PRE-OFFERTA
	B 1802	□ D	FACUNDO	CAA CUPE 654 (ATHUEL)	25/09/20	1,09	9,37	25,93	0,65	06/05/23	LAUTARO	15/02/24	
32	B 42000	□ D	VIAMONTE	CAA CUPE 2578 (HEREDERO)	04/09/20	0,42	6,98	14,08	0,62	13/01/23	JALAPEÑO	25/10/23	VIDEO Y PRE-OFFERTA
	C 4288	□ C	S. COLECTIVO	CAA CUPE 648	02/11/20	-	-	-	-	18/01/23	JALAPEÑO	30/10/23	
33	A 3018	□ D	CARABAJAL	CAA CUPE 1146 (FEDERADO)	18/10/16	0,86	5,94	8,42	0,37	26/05/23	LAUTARO	06/03/24	VIDEO Y PRE-OFFERTA
	B 3656	□ D	PICANTE	CAA CUPE 2554 (HEREDERO)	18/08/18	1,00	9,32	19,19	0,80	25/04/23	LAUTARO	04/02/24	

Pelaje: □ Colorado |
 ■ Negro |



VIENTRES PREÑADOS
Brangus



TODOS LOS ANIMALES
CONOCEN GARRAPATA
Y MIO-MIO



Corral	RP	Reg.	Padre	Madre	FN	DEPs					Apodo Toro	F.P.P.	Precio / Comprador
						PN	PD	PF	CE	F.S.			
34	A 3470	□ D	DALLAS	CAA CUPE 2488 (FEDERADO)	01/06/18	-	-	-	-	20/05/23	LAUTARO	29/02/24	VIDEO Y PRE-OFFERTA
	B 1784	□ C	KHALIFA	CAA CUPE 3/8	10/10/19	-	-	-	-	02/06/23	LAUTARO	13/03/24	
35	A 3448	■ D	TURBO	CAA CUPE 248 (GLADIADOR)	13/08/18	0,57	18,00	33,79	0,93	24/04/23	GEORGE BUSH	03/02/24	VIDEO Y PRE-OFFERTA
	B 3736	■ D	FRANCESCO	CAA CUPE 2458 (MC ELEGIDO)	23/09/18	-0,09	12,05	28,05	0,64	16/04/23	GEORGE BUSH	26/01/24	
36	A 3648	■ D	FRANCESCO	CAA CUPE 870 (CURANDERO)	14/08/18	0,36	10,64	21,94	0,75	03/04/23	ROBUSTO	13/01/24	VIDEO Y PRE-OFFERTA
	B 3692	■ D	TURBO	CAA CUPE 598 (GLADIADOR)	05/09/18	1,39	11,22	25,51	1,06	25/04/23	GEORGE BUSH	04/02/24	
	D 1788	■ C	KHALIFA	CAA CUPE 3/8	10/10/19	-	-	-	-	28/01/23	GRIEGO	09/11/23	

Pelaje: □ Colorado |
 ■ Negro |



EMBRIONES
Braford Elite

VIDEO Y PRE-OFFERTA



LOTE

37A

Cinco Embriones FIV – Genética Braford Elite

NOTAS

Macho Dador: **Agrolepal T143 "Midas" T/E**



Donante: **Caa Cupe 11396**



×

RP **T143** FN **12/01/2017**
HBA **105084** REG **Definitivo**

RP **11396** FN **01/11/2017**
ABA **2869299** REG **Controlado**

Padre **Ganadera La Paz T61 "Goliat" T/E**
Chadwick Downs Lilly Trotter
Alberta Light Food 792
Madre **Rancho 3706 Camberra**
Rancho 269 Ascot Rum

Padre **Yagüi 1907**
Madre **Yagüi 2122**

- **11396**
Es una hembra muy larga, profunda y con una excelente pigmentación. Muy buena feminidad, balance y grado de acebuzamiento. Destacada fertilidad y producción en la cabaña.
- **Midas**
Gran Campeón de Palermo y Champion of the Word en 2018. Se destaca por su largo, su precocidad y su musculatura. Posee un muy buen arco costal e impecable estructura ósea.



VIENTRES PREÑADOS
Braford Elite

LOTE

37B

Apodo: **BETIANA**



© Matias Amalfi

CAÁ CUPE 14166 BRUJO

Estado Reproductivo:

F.P.P.

Preñada x TAPENAGA

10/10/23



Registro Particular

RP	14166	FN	29/12/2021
AAB	2995193	REG	Registrado

Rancho 936 Mágico

Padre **Leonor E2029 Brujo**

Leonor A5076 Duende 3914

Rancho 936 Mágico

Madre **Caa Cupe 12416 Mágico**

Caa Cupe 9772

Evaluación Genética

	PN	PD	AM	LyC	PF	CE
DEP	-0,06	6,72	1,99	5,08	19,77	1,15
PREC	0,56	0,58	0,01	-	0,21	0,16
RANK	35 %	20 %	30 %	20 %	10 %	3 %

* Mocha natural

VIDEO Y PRE-OFFERTA



**TODOS LOS ANIMALES
CONOCEN GARRAPATA
Y MIO-MIO**



VIENTRES PREÑADOS Braford



TODOS LOS ANIMALES
CONOCEN GARRAPATA
Y MIO-MIO



Corral	RP	Reg.	Padre	Madre	FN	DEPs					Apodo Toro	F.P.P.	Precio / Comprador
						PN	PD	PF	CE	F.S.			
38	A 113960	* C	BRUJO	CAA CUPE 11662	08/04/20	-	-	-	-	18/05/23	FIGUE	27/02/24	VIDEO Y PRE-OFFERTA
	B 13742	* A	CAÍN	CAA CUPE 12370 (RICARDO)	10/10/20	0,17	7,87	17,76	0,74	20/04/23	FIGUE	30/01/24	
39	A 13696	* A	X-BULL	CAA CUPE 11348 (ROLY)	22/09/20	0,05	6,06	13,19	0,34	07/02/23	CAÍN	19/11/23	VIDEO Y PRE-OFFERTA
	B 13702	R	RICARDO	CAA CUPE 12208 (MAGNO)	22/09/20	-0,09	12,04	21,42	0,59	21/04/23	FIGUE	31/01/24	
	C 13730	* R	X-BULL	CAA CUPE 12158 (MAGNO)	23/09/20	-0,04	4,52	19,38	0,55	13/04/23	FIGUE	23/01/24	
40	A 10596	R	S. COLECTIVO	CAA CUPE 8118	04/10/16	-0,57	6,24	7,72	0,25	06/04/23	FIGUE	16/01/24	VIDEO Y PRE-OFFERTA
	B 13042	C	X-BULL	CAA CUPE 10548 (ESPERADO)	03/09/19	-	-	-	-	15/04/23	FIGUE	25/01/24	
41	A 9808	R	S. COLECTIVO	CAA CUPE 144	01/11/15	0,21	3,30	3,10	0,31	29/03/23	BRUJO	08/01/24	VIDEO Y PRE-OFFERTA
	B 10038	R	ALEGRIA 885F	CAA CUPE 6082	18/09/15	-	-	-	-	11/05/23	FIGUE	20/02/24	
	C 13058	R	BRUJO	CAA CUPE 10910	10/09/19	0,83	7,35	18,44	0,90	09/05/23	FIGUE	18/02/24	
	D 13082	R	KACHAPÉ	CAA CUPE 4272 (CHAVARRIA)	20/11/19	0,00	10,69	15,89	0,82	15/04/23	FIGUE	25/01/24	

* Mochas

BUBILLAS PREÑADAS Y BUCERRAS

Búfalas

LOS BÚFALOS FUERON CRIADOS EN
ZONA DE GARRAPATA, NO DE MIO MÍO,
Y NO FUERON CURADOS



Corral	Cantidad	Categoría	Precio / Comprador
42	5	BUCERRAS	VIDEO Y PRE-OFFERTA

Corral	Cantidad	Categoría	Precio / Comprador
43	5	BUCERRAS	VIDEO Y PRE-OFFERTA

Corral	Cantidad	Categoría	Precio / Comprador
44	5	BUBILLAS PREÑADAS	VIDEO Y PRE-OFFERTA

Corral	Cantidad	Categoría	Precio / Comprador
48	5	BUBILLAS PREÑADAS	VIDEO Y PRE-OFFERTA

Corral	Cantidad	Categoría	Precio / Comprador
45	5	BUBILLAS PREÑADAS	VIDEO Y PRE-OFFERTA

Corral	Cantidad	Categoría	Precio / Comprador
49	5	BUBILLAS PREÑADAS	VIDEO Y PRE-OFFERTA

Corral	Cantidad	Categoría	Precio / Comprador
46	5	BUBILLAS PREÑADAS	VIDEO Y PRE-OFFERTA

Corral	Cantidad	Categoría	Precio / Comprador
50	5	BUBILLAS PREÑADAS	VIDEO Y PRE-OFFERTA

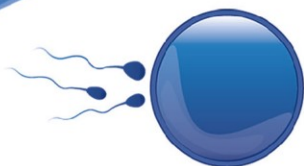

CIACU

CENTRO DE INSEMINACIÓN ARTIFICIAL CURUZÚ

SENASA I-94

**EXTRAEMOS LO MEJOR
DE CADA ANIMAL**



www.ciacu.com.ar

ciacu@curuzu.net - info@ciacu.com.ar - Curuzú Cuatiá - Corrientes

Dr. Tulio Acquarone - 03774 15 637933 - Tel. 03774 425052

- Nitrógeno líquido a domicilio
- Reparación y mantenimiento de termos
- Venta de termos criogénicos nuevos y usados
- Descongeladores de pajuelas

USTED SELECCIONA SU FUTURO GENÉTICO, NOSOTROS SE LO CONSERVAMOS



**NITRO
CAMPO**
CONSERVANDO FUTURO

Av. Rissione 240 (CP3500) | Resistencia - Chaco.
Teléfonos: (362) 4601460 / (362) 4549702 / (362) 4303699 / (362) 4248676
ventas@nitrocampo.com | info@nitrocampo.com | www.nitrocampo.com
Redes sociales:  @nitrocampo |  Nitrocampo



- ▶ Aspiración Folicular
- ▶ PIVE Direct Transfer "DT"
- ▶ PIVE Gran Escala
- ▶ PIVE Embriones Sexados
- ▶ Transferencia Embrionaria
- ▶ Exportación "DT"

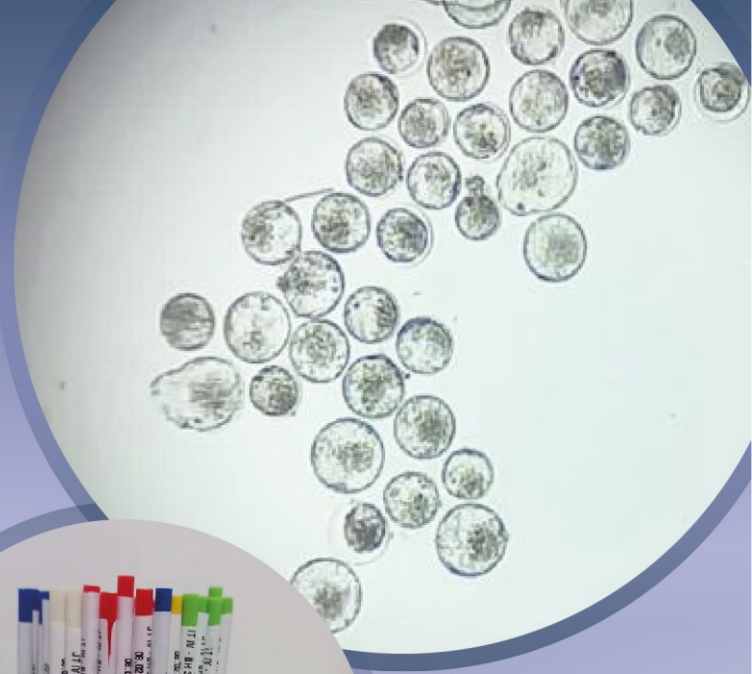

Contactanos:

 @ovoxinvitro

 Ovox.InVitro

 3794-890403

Organización Marchi



GRUPO
SANCOR
SEGUROS

Bolívar y Mendoza | Tel. (0379) 434888 / 428685 | Cel. 379 4601059 | Corrientes



LADVCO

Laboratorio de Diagnóstico Veterinario Corrientes

TACUARÍ 1133, CTES CAPITAL
CEL: 379 5324339



AXION

energy

***ACOMPañANDOTE
DESDE SIEMPRE***

RUTA 5 SAN LUIS DEL PALMAR

AGROS

FORMOSA S.A.



BOMBAS SOLARES
Marca FILCOR.



SISTEMA FOTOVOLTAICO
Marca FILCOR.

BOYERO SOLAR
Marca AGROTRONIC.



ILUMINACION SOLAR
90W, 120W, 150W, 200W.

INSTALACIÓN DE TODOS LOS EQUIPOS

Contactos:

☎ 3625-181401
3624-773834

✉ portalsolarchaco@gmail.com
📷 [portalsolar_chaco](https://www.instagram.com/portalsolar_chaco)

LA PONEDORA

ALIMENTOS BALANCEADOS

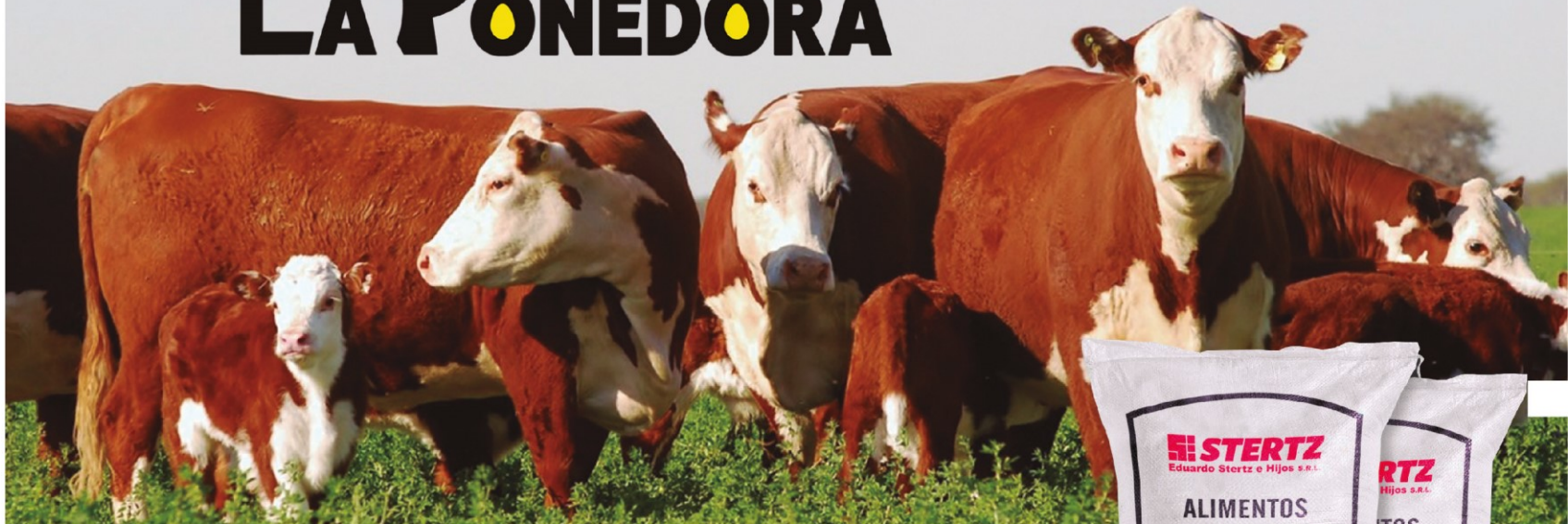

ALIMENTOS BALANCEADOS - CONCENTRADOS PROTEICOS

Línea Bovinos / Línea Porcinos / Línea Avícola / Línea Equinos



STERTZ
Eduardo Stertz e Hijos S.R.L.

Martín Panutto 1167-3109 Viale - E.R. (0343)4920056
stertz@stertz.com.ar www.eduardostertz.com

Gracias por acompañarnos.



www.cabcaacupe.com.ar



/cabcaacupe



@cabcaacupe

O'Farrell

MARTILLERO: Iván O Farrell • Matrícula 009