



**31** de  
agosto  
**2021**

# 18° GRAN REMATE

PRESENCIAL Y TELEVISADO

**BRAFORO | BRANGUS | BRAHMAN | BÚFALOS**  
CRIADORES ARGENTINOS DE CABALLOS CUARTO DE MILLA



+ Streaming web  
[cabcaacupe.com.ar](http://cabcaacupe.com.ar)

> Compra de hacienda

# Obtené más beneficios

- > Aboná tus compras 1 año después de realizarlas.
- > Refinanciá tus saldos vencidos a través de pagos mínimos mensuales.
- > Nación Pos Web: te permite validar todas tus operaciones no presenciales brindándote máxima seguridad al momento de comprar.
- > Botón de Pago: una nueva forma de abonar con tu tarjeta AgroNación.



  
**AgroNación**

agronacion.com.ar  
0810 666 AGRO (2476)  
Seguinos en    



**Banco Nación**



## REGISTRO DE DATOS PARA AGILIZAR FACTURACIÓN Y DESPACHO:

Firma compradora: .....

Nombre: .....

Dirección: .....

Tel. / Fax / e-mail: .....

Ciudad: ..... C.P.: ..... Provincia: .....

C.U.I.T.: ..... Condición IVA: .....

## DESTINO DE LAS COMPRAS:

Establecimiento: .....

Localidad: ..... Departamento: .....

Provincia: ..... Renspa: .....

Tel. / Fax: .....

Encargado de recepción en destino: .....



Corrientes, 31 de Agosto de 2021

***Estimado Amigo Criador:***

Le damos la bienvenida a nuestro 18<sup>vo</sup> Remate de Reproductores de las razas Braford, Brangus y Brahman, en el cual ponemos a vuestra consideración lo mejor de nuestra producción.

Nuestros toros son seleccionados de manera muy exigente, priorizando rusticidad y conformación. Son inmunizados en forma natural contra las enfermedades que transmiten las Garrapatas y conocen Mio Mío. Están recriados a campo y terminados para el remate con una alimentación en base a una combinación de un suplemento energético proteico, con oferta de campo natural o pangola. Los animales están listos para ir al campo a trabajar.

Tenemos una trayectoria que nos avala y los productores ganaderos han aprobado definitivamente a nuestros rodeos, confirmando que el producto ha logrado evolucionar, proyectándose en el tiempo, manteniendo su calidad inalterable. Todo esto con el objetivo de poder brindar los mejores reproductores.

Hacemos propicia la oportunidad para agradecerle su presencia, recordándoles que las puertas de **CABAÑA CAA CUPE** están abiertas a quienes quieran conocer nuestro trabajo cuando lo consideren oportuno.



## CONDICIONES DE VENTA

### SIN COMISIÓN PARA EL COMPRADOR Y FLETE GRATIS

En todas las opciones de pago los plazos se tomarán desde la fecha del día del remate, 31 de agosto de 2021

<b>CONTADO:</b>	<ul style="list-style-type: none"> <li>▪ Por pago al contado, 10% de descuento, hasta 7 días.</li> </ul>
<b>DESCUENTOS EN PEOFERTAS *</b>	<ul style="list-style-type: none"> <li>▪ 8% a la primera oferta.</li> <li>▪ 4% a la segunda mejor oferta.</li> <li>▪ 8% a la mejor oferta.</li> </ul> <p style="text-align: right;"><i>* Preofertas no acumulativas</i></p>
<b>PLAZOS DE FINANCIACIÓN:</b>	<p><b>CON CHEQUES DIFERIDOS</b></p> <ul style="list-style-type: none"> <li>▪ Todas las opciones contra entrega de "cheques de pago diferido".</li> <li>▪ Pago del IVA a 30 días.</li> <li>▪ Opciones: 5 cuotas mensuales ó 90 días libres</li> </ul> <p><b>CON TARJETAS</b></p> <ul style="list-style-type: none"> <li>▪ <b>Tarjeta Agro Nación:</b> Disponible.</li> <li>▪ <b>Tarjeta Galicia Rural:</b> Disponible.</li> <li>▪ <b>Tarjeta Visa Agro Corrientes:</b> Disponible.</li> <li>▪ <b>Tarjeta Banco del Chaco:</b> Disponible.</li> </ul>
<b>COMPRADORES:</b>	Deberán presentar comprobante de CUIT, Renspa y autorización de Senasa
<b>PARA OTRAS CONSULTAS:</b>	Dirigirse a nuestra oficina central ubicada en calle 3 de Abril 637, en la ciudad de Corrientes o comunicación telefónica a través de nuestros números (0379) 4474012 / 13 o correo electrónico: info@cabcaacupe.com.ar



## CONDICIONES SANITARIAS TOROS

Los toros que hoy se presentan en el remate, se encuentran clínicamente aptos para el servicio, con los análisis NEGATIVOS de Brucelosis, Trichomoniasis y Campylobacteriosis, realizados en el **Laboratorio LADVCO del Dr. Carlos Storani**, y NEGATIVOS a las reacciones de Tuberculinización.

Para Tuberculosis se usó el antígeno:

### **Tuberculina PPD bovina, Laboratorio Ceva.**

*Reactivo para el diagnóstico de la Tuberculosis animal.  
Serie: N ° 183. Vencimiento: 10/21.*

Las vacunas que se aplicaron a los toros:

### **Alliance Reproductiva, Laboratorio Merial**

*Prevención contra las principales Enfermedades Reproductivas de los bovinos incluyendo IBR, DVB, Campylobacteriosis, Leptospirosis e Histophylosis.  
Dosis: 5 cc. Serie: 073. Vencimiento 01/22.*

### **Vacuna Contra Carbunco Bacteridiano del Laboratorio Nort.**

*Vacuna contra el Carbunco bacteridiano, cepa Sterne.  
Dosis: 2 cc. Serie: 133538. Vencimiento 12/21*

### **Vacuna Antirrábica Paresiante, Laboratorio Providean.**

*Vacuna indicada para la prevención de la Rabia en bovinos y equinos.  
Dosis: 2 cc. Serie: N°049/25d8. Vencimiento 07/22.*

### **AGRESIL, Laboratorio Invesbio.**

*Vacuna inyectable a base de anacultivos de Pasteurella multocida, para la prevención de la Septicemia Hemorrágica en bovinos.*

### **IVERVET AD, Laboratorio VETANCO**

*Endectocida de larga acción – Antisármico. Ivervet AD es utilizado en la prevención y tratamiento de parasitosis internas gastrointestinales y pulmonares y externas causadas por ácaros en bovinos y ovinos.*

La sanidad y la aptitud clínica reproductiva de los toros de Cabaña Caa Cupé se encuentran a cargo del Dr. Axel Rodolfo Tressen.

Los exámenes para **CALIDAD SEMINAL**, fueron realizados por la Dra. María Elina Meana Colodrero y el MV. Axel Rodolfo Tressen.

Los diagnósticos de preñeces de los vientres vacunos fueron realizados por el Dr. Axel Rodolfo Tressen, por medio de ecografía.

La ecografía del AOB y EGD estuvo a cargo del Dr. Federico Amuchastegui. La alimentación de bovinos fue asesorada y dirigida por el Dr. Fernando Barra.

## RESOLUCIÓN DE LA COMISIÓN DIRECTIVA DE LA ABA — ACTA 286 (14/12/2010)



La **Asociación Braford Argentina** establece las siguientes de circunferencias escrotales mínimas en las exposiciones que organiza, patrocina ó auspicia:

### Generaciones Avanzadas — Individuales y Lotes —

Categoría	N° Cat.	Edad (meses)	C.E. (cm)
TERNERO MENOR	1 <sup>ra</sup>	7 y 8	—
	2 <sup>da</sup>	9 y 10	—
TERNERO	3 <sup>ra</sup>	11 y 12	27
	4 <sup>ta</sup>	13 y 14	28
JUNIOR	5 <sup>ta</sup>	15 y 16	30
	6 <sup>ta</sup>	17 y 18	32
DOS AÑOS MENOR	7 <sup>ma</sup>	19 y 20	33
	8 <sup>va</sup>	21 y 22	—
DOS AÑOS	9 <sup>na</sup>	23 y 24	34
	10 <sup>ma</sup>	25 y 26	—
SENIOR MENOR	11 <sup>ava</sup>	27 a 29	35
	12 <sup>ava</sup>	30 a 32	—
SENIOR	13 <sup>ava</sup>	33 a 36	36
	14 <sup>ava</sup>	37 a 42	—

Nota: En las categorías Dos Años Menor en adelante, las medidas se aplican tanto para animales "a bozal" como en lotes.

### Generaciones Intermedias — Lotes —

Edad (meses)	C.E.
+ 36	35 cm
25 a 36	34 cm
20 a 24	33 cm

EN LOS REMATES DE CABAÑA AUSPICIADOS POR LA ABA SE ESTABLECIÓ COMO MEDIDA MÍNIMA EXIGIBLE LA DE 34 cm A PARTIR DE LOS 19 MESES DE EDAD; EN LOS RESPECTIVOS CATÁLOGOS EN LOS QUE SE INFORMEN LOS DATOS DE C.E. DE LOS TOROS QUE SALEN A VENTA DEBERÁ FIGURAR EL NOMBRE DE LOS PROFESIONALES RESPONSABLES DE LA MEDICIÓN.

Profesional Responsable de la medición en  
**Cabaña Caa Cupé de Miraflores S.A.:**

**MV. Axel Rodolfo Tressen**  
M.P.P. N ° 577



## CONDICIONES SANITARIAS VACAS / VAQUILLAS

A las vacas / vaquillas que hoy se presentan en el remate, se les ha realizado:

Análisis de Brucelosis, en el **Laboratorio LADVCO del Dr. Carlos Storani.**

Para Tuberculosis se usó el antígeno:

**Tuberculina PPD bovina, Laboratorio Ceva.**

*Reactivo para el diagnóstico de la Tuberculosis animal.*

*Serie: N ° 183. Vencimiento: 10/21.*

Las vacunas que se aplicaron a los vacas/vaquillas:

**Alliance Reproductiva, Laboratorio Merial**

*Prevención contra las principales Enfermedades Reproductivas de los bovinos incluyendo IBR, DVB, Campylobacteriosis, Leptospirosis e Histophylosis.*

*Dosis: 5 cc. Serie: 073. Vencimiento 01/22.*

**Vacuna Contra Carbunco Bacteridiano del Laboratorio Nort.**

*Vacuna contra el Carbunco bacteridiano, cepa Sterne.*

*Dosis: 2 cc*

*Serie: 133538. Vencimiento 12/21*

**Vacuna Antirrábica Paresiante, Laboratorio Providean.**

*Vacuna indicada para la prevención de la Rabia en bovinos y equinos.*

*Dosis: 2 cc*

*Serie: N°049/25d8. Vencimiento 07/22.*

**AGRESIL, Laboratorio Invesbio.**

*Vacuna inyectable a base de anacultivos de Pasteurella multocida, para la prevención de la Septicemia Hemorrágica en bovinos.*

**IVERVET AD, Laboratorio VETANCO**

*Endectocida de larga acción – Antisárnico. Ivervet AD es utilizado en la prevención y tratamiento de parasitosis internas gastrointestinales y pulmonares y externas causadas por ácaros en bovinos y ovinos.*





## RECOMENDACIONES

- Todos los TOROS conocen garrapata y mío – mío.  
.....
- Las VAQUILLAS son de zona de garrapata y en algunos casos no conocen mío – mío, las que han sido curadas en 5 (cinco) oportunidades. Recomendamos tomar las precauciones del caso para evitar mortandades (repasar de nuevo con mío – mío, no tenerlas con hambre).  
.....
- Las BÚFALAS y BUBILLAS fueron criadas en zona de garrapata y no conocen mío – mío.  
.....
- Tactos: Las instalaciones de la cabaña están a disposición de los compradores, que quieran controlar las preñeces, con su correspondiente veterinario.  
.....

## SERVICIO POSVENTA

- El plazo de Garantía Caá Cupé para servicio de posventa ante cualquier eventualidad con los productos adquiridos es de 90 días, desde la fecha de Remate.  
.....
- En el caso de necesitar dicha atención, debe comunicarse con el Veterinario a cargo MV. Rodolfo Axel Tressen – CEL: 3794-637245.  
.....



## CARACTERÍSTICAS DE CARCASA

### Ecografías de Calidad Carnicera

La realización de ecografías de calidad carnífera, conjuntamente con otros parámetros, es una herramienta de gran utilidad para la detección de animales genéticamente superiores.

Recuerde que antiguamente se necesitaba al menos 5 años para conocer la calidad carnífera de un toro padre, ya que debíamos esperar que su proge- nie llegara a la edad adecuada de faena



a) Area usada para medir el **Área de ojo de bife** y el **Espesor de grasa dorsal (AOB-EGD)**.

b) Area usada para medir el **Porcentaje de grasa intramuscular (%GI)**.

### Un parámetro más en el momento de elegir un reproductor

#### ¿Qué imágenes se realizan?:

En la actualidad, las imágenes que necesitan interpretación son:

#### 1) Espesor de grasa dorsal: (EGD)

La imagen es tomada entre la **12** y **13** costilla del animal; en forma perpendicular a la posición de estas. El espesor es medido a nivel de las partes 3/4 partes del ancho del área de ojo de bife. Su importancia reside en la mediana hereditabilidad que esta medida posee, ya que si contamos con un animal genéticamente superior y que a su vez sea destacado en esta característica, podremos confiar en que sus hijos tendrán dicha característica

#### 2) Área de ojo de bife: (AOB)

Esta imagen al igual que el **EGD**, se toma entre la **12** y **13** costilla. Es decir se usa la misma imagen para medir ambos parámetros. Como las anteriores mediciones, el **AOB** es de mediana hereditabilidad. Posee una alta correlación con respecto al % de cortes minoristas, con lo cual al elegir un animal con **AOB** mayor, directamente se está eligiendo un animal con mayor % de cortes minoristas.

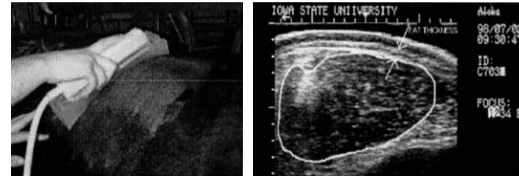

La evaluación objetiva de las características de carcasa han sido realizadas por el MV. Pedro Alejandro Esponde (e-mail [pedroesponde@gmail.com](mailto:pedroesponde@gmail.com), número de contacto 03773 - 493169).



# LA EMPRESA DE GENÉTICA QUE MAS CRECE



**FRAY MOCHO** - ABDUL x GRINGO MOCHO

ERA-21	PN	PD	PF	L	L&C	CE
DEP	-0.05	14.17	23.98	6.07	13.15	0.68



**MOCovi** - ARANDÚ x MR. CLASSIC

ERBra-21	PN	PD	PF	AM	L&C	CE
DEP	-0.27	6.25	15.47	3.41	6.53	0.83



**VIAMONTE** - HEMINGWAY x DON CIRIACO

ERBra-21	PN	PD	PF	AM	L&C	CE
DEP	0.56	9.83	18.02	2.90	7.82	0.63



**INFERNAL** - X-RAY x NAMBI SORO

ERA-21	PN	PD	PF	L	L&C	CE
DEP	0.35	11.93	19.79	6.55	12.52	1.27



**MAYESCO** - MAYÚ x FRANCESCO

ERBra-21	PN	PD	PF	CE	AOB	GD
DEP	-1.6	3.2	19.2	2.1	1.7	-0.39



**GÜEMES** - VIAMONTE x PICANTE

ERBra-21	PN	PD	PF	CE	AOB	GD
DEP	0.93	11.80	28.65	1.41	1.63	0.58



# A la hora de pautar su aviso, elija la tranquilidad que le ofrece el diario de mayor venta del Nordeste.

**NORTE es el único medio del Chaco con circulación certificada por el IVC.**



[www.diarionorte.com](http://www.diarionorte.com)

**DISTRIBUCION / ALCANCE:**



**Alcance efectivo**

- Provincia de Chaco
- Formosa
- Corrientes
- Norte de Santa Fe

**Región NEA**

+ de 2,5 millones de habitantes  
Corredor vial desde Brasil y Paraguay

**Chaco**

Nuestra provincia, con 5 décadas de trayectoria, el medio gráfico más leído, el de mayor alcance y el de mayor venta de la provincia y el NEA.

**... y Corrientes**

con NORTE de Corrientes ofrecemos un medio gráfico consolidado, con alcance provincial, y el respaldo de un líder.



Carlos Pellegrini 744 | H3500CDP | Resistencia  
Tel. (0362) 442-8204 / 8781 / 9681 / 3594 / 2771  
445-1222 (Líneas Rotativas)  
e-mail: [publicidad@diarionorte.com](mailto:publicidad@diarionorte.com)



Buenos Aires 678 | W3400BMF | Corrientes  
Tel. (0379) 443-0032 / 442-0053 / 446-4080  
e-mail: [nortedecorrientes@diarionorte.com](mailto:nortedecorrientes@diarionorte.com)



TOROS  
**Brangus Elite**



LOTE

**1**

Apodo: **CLINT EASTWOOD**



**Registro Particular**

RP	<b>3031 T/E</b>	FN	<b>04/08/18</b>
AAB	<b>04/08/18</b>	Reg	<b>Definitivo</b>

Texas Star 9U8Y

Padre **DMR Texas Star 222A47**

Ms Brinks BS 607L11 222S3

Pozo 4486 Relevante

Madre **Caa Cupe 1860 Jacques T/E**

Caa Cupe 248 Patricio

**Evaluación Genética**

	PN	PD	AM	LyC	PF	CE
DEP	<b>0,39</b>	<b>17,7</b>	<b>0,67</b>	<b>9,51</b>	<b>28,9</b>	<b>0,52</b>
PREC	0,70	0,64	0,35	—	0,53	0,39
RANK	78%	1%	96%	8%	2%	69%



ver online

**CAÁ CUPE 3031 TEXAS STAR T/E**

Peso	CE	AOB	EGD
<b>950 kg</b>	<b>42 cm</b>	<b>108 cm<sup>2</sup></b>	<b>8,9 mm</b>



**TODOS LOS TOROS  
CONOCEN GARRAPATA  
Y MIO-MIO**



# TOROS Brangus Elite

LOTE

**2**

Apodo: **RONALD REAGAN**



ver online

ph MATIAS AMALE

## CAÁ CUPE 3055 TEXAS STAR T/E

Peso	CE	AOB	EGD
<b>990</b> kg	<b>44</b> cm	<b>109</b> cm <sup>2</sup>	<b>11,2</b> mm



### Registro Particular

RP	<b>3055</b>	FN	<b>20/08/2018</b>
AAB	<b>820309</b>	Reg	<b>Definitivo</b>

Texas Star 9U8Y

Padre **DMR Texas Star 222A47**

Ms Brinks BS 607L11 222S3

Pozo 4486 Relevante

Madre **Caa Cupe 1860 Jacques T/E**

Caa Cupe 248 Patricio

### Evaluación Genética

	PN	PD	AM	LyC	PF	CE
DEP	<b>2,11</b>	<b>19,1</b>	<b>1,15</b>	<b>10,7</b>	<b>33,3</b>	<b>0,52</b>
PREC	0,70	0,64	0,35	—	0,53	0,39
RANK	99%	1%	93%	3%	1%	69%



**TODOS LOS TOROS  
CONOCEN GARRAPATA  
Y MIO-MIO**



# TOROS Brangus Elite



LOTE

**3**

Apodo: **RENOVADO**



ver online

ph MATIAS AMALFI

## CAÁ CUPE 3023 RED BULL T/E

Peso	CE	AOB	EGD
<b>990</b> kg	<b>46</b> cm	<b>101</b> cm <sup>2</sup>	<b>6,1</b> mm

### Registro Particular

RP	<b>3023</b>	FN	<b>06/05/2018</b>
AAB	<b>820294</b>	Reg	<b>Definitivo</b>

CX Excalibur 19/M

Padre **Mr PB Redbull 521/09 W**

Sureway's Ms Ideal 204M

Las Lilas 7163-B Juan XXII G4

Madre **Las Lilas 5258-G Juan XXII**

Las Lilas 1808

### Evaluación Genética

	PN	PD	AM	LyC	PF	CE
DEP	<b>-0,06</b>	<b>17,1</b>	<b>1,72</b>	<b>10,2</b>	<b>25,2</b>	<b>0,77</b>
PREC	0,74	0,70	0,56	—	0,64	0,57
RANK	45%	1%	87%	4%	5%	45%



**TODOS LOS TOROS  
CONOCEN GARRAPATA  
Y MIO-MIO**



# TOROS Brangus Elite

LOTE

4

Apodo: **PROMETIDO**



ver online

## CAÁ CUPE 3043 JURAMENTO T/E

Peso	CE	AOB	EGD
<b>950</b> kg	<b>45</b> cm	<b>125</b> cm <sup>2</sup>	<b>2,8</b> mm



### Registro Particular

RP	<b>3043</b>	FN	<b>15/08/2018</b>
AAB	<b>820303</b>	Reg	<b>Definitivo</b>

Rancho 1256 New Bright Side

Padre **Pozo 5713 Francesco**

Pozo 4608 Relevante

Taragüi Las Marias 4934

Madre **Caa Cupe 958 Maestro**

Tres Cruces Don Ciriaco 5009 -T/E-

### Evaluación Genética

	PN	PD	AM	LyC	PF	CE
DEP	<b>0,85</b>	<b>15,6</b>	<b>2,24</b>	<b>10,0</b>	<b>24,9</b>	<b>0,83</b>
PREC	0,74	0,70	0,56	—	0,64	0,58
RANK	91%	2%	79%	5%	5%	40%



**TODOS LOS TOROS  
CONOCEN GARRAPATA  
Y MIO-MIO**





TOROS  
Brangus



TODOS LOS TOROS  
CONOCEN GARRAPATA  
Y MIO-MIO



Corral	RP	Reg.	Padre	Madre	FN	DEPs				Datos Actuales		Carcasa		Precio / Comprador
						PN	PD	PF	CE	Peso (Kg)	CE (cm)	AOB (cm²)	EGD (mm)	
5	3237	□ A	PICANTE	CAA CUPE 2534 (HEREDERO)	11/08/18	0,53	9,73	19,18	0,72	850	38,00	88,39	12,4	
	3265	□ C	PICANTE	CAA CUPE 238 (NATITO)	21/08/18	0,13	6,90	11,57	0,66	840	40,00	88,77	8,6	
6	03055 T/E	■ D	TEXAS STAR	CAA CUPE 1860 (JACQUES)	15/08/18	0,49	5,67	14,27	0,67	890	43,00	96,19	9,4	
	3257	■ A	MAYU	CAA CUPE 2556 (FRANCESCO)	20/08/18	0,85	9,94	20,77	0,85	900	42,00	97,94	7,1	
7	3311	■ A	KHALIFA	CAA CUPE 1158 (FEDERADO)	16/09/18	0,81	7,88	17,89	0,93	830	41,00	99,29	4,8	
	3313	■ C	S. COLECTIVO	CAA CUPE 420 (GLADIADOR)	18/09/18	0,66	6,18	14,94	0,72	870	39,50	115,35	11,4	
8	3261	■ A	MAYU	CAA CUPE 730 (LANIN)	21/08/18	0,60	11,54	24,10	0,92	800	43,00	98,26	3,8	
	3357	■ C	S. COLECTIVO	CAA CUPE 354 (GLADIADOR)	17/10/18	1,48	8,96	17,94	0,79	810	42,00	103,16	10,4	

Pelaje: □ Colorado  
■ Negro



TOROS  
Brangus



TODOS LOS TOROS  
CONOCEN GARRAPATA  
Y MIO-MIO



Corral	RP	Reg.	Padre	Madre	FN	DEPs				Datos Actuales		Carcasa		Precio / Comprador
						PN	PD	PF	CE	Peso (kg)	CE (cm)	AOB (cm <sup>2</sup> )	EGD (mm)	
9	3235	■ A	FRANCESCO	CAA CUPE 2576 (ALPARAMIS 8667)	10/08/18	-0,31	9,16	19,62	1,02	830	42,00	94,97	3,8	
	3267	■ A	FRANCESCO	CAA CUPE 1948 (LANIN)	22/08/18	-1,22	8,08	16,05	0,72	830	43,00	93,48	4,1	
10	3285	■ A	FRANCESCO	CAA CUPE 744 (LANIN)	27/08/18	1,08	12,39	25,33	0,91	900	46,00	107,61	4,1	
	3423	■ C	FACUNDO	CAA CUPE 1112	18/10/18	0,13	6,90	11,57	0,66	810	42,00	94,06	2,5	

Pelaje:  Colorado  
 Negro



TOROS  
**Braford Elite**



LOTE

**11**

Apodo: **ROBUSTO**



ver online

ph MATIAS AMARILLO

**CAÁ CUPE 10285 RICARDO**

Peso	CE	AOB	EGD
<b>990</b> kg	<b>45</b> cm	<b>119</b> cm <sup>2</sup>	<b>7,6</b> mm

**Registro Particular**

RP	<b>10285</b>	FN	<b>06/09/2018</b>
ABA	<b>2751254</b>	Reg	<b>Registrado</b>

Los Gurises 827 Duende "Cordobés"

Padre **Don Cancio 175 "Ricardo"**

Don Cancio 0066

Caa Cupe Controlado

Madre **Caa Cupe 3138**

Caa Cupe Controlado

**Evaluación Genética**

	PN	PD	AM	LyC	PF	CE
DEP	<b>0,58</b>	<b>3,97</b>	<b>2,61</b>	<b>4,04</b>	<b>43,4</b>	<b>1,44</b>
PREC	0,68	0,73	0,43	—	0,81	0,41
RANK	87%	42%	19%	25%	1%	1%



**TODOS LOS TOROS  
CONOCEN GARRAPATA  
Y MIO-MIO**



TOROS  
**Braford Elite**

LOTE

**12**

Apodo: **X-RAY**



ver online

ph MATIAS ANALFI

**CAÁ CUPE 10255 X-BULL**

Peso	CE	AOB	EGD
<b>940</b> kg	<b>42</b> cm	<b>98,5</b> cm <sup>2</sup>	<b>10,9</b> mm

**Registro Particular**

RP	<b>10255</b>	FN	<b>01/09/2018</b>
ABA	<b>2751263</b>	Reg	<b>Definitivo</b>

Neimen 355 XPO

Padre **Rancho BRF 906 X-Bull -T/E-**

Rancho 3229 Canberra

Rancho 626 Carinya Hurley -T/E-

Madre **Caa Cupe 9776 Boomerang**

Alegria 1936

**Evaluación Genética**

	PN	PD	AM	LyC	PF	CE
DEP	<b>0,53</b>	<b>4,56</b>	<b>2,45</b>	<b>4,19</b>	<b>31,4</b>	<b>0,64</b>
PREC	0,68	0,73	0,55	—	0,81	0,42
RANK	85%	35%	21%	23%	2%	19%



**TODOS LOS TOROS  
CONOCEN GARRAPATA  
Y MIO-MIO**



TOROS  
**Braford Elite**



LOTE

**13**

Apodo: **HECHICERO**



ver online

ph MATIAS AMATE

**CAÁ CUPE 10307 MAG I T/E**

Peso	CE	AOB	EGD
<b>930</b> kg	<b>40</b> cm	<b>108</b> cm <sup>2</sup>	<b>4,3</b> mm

**Registro Particular**

RP	<b>10307</b>	FN	<b>03/09/2018</b>
ABA	<b>2750738</b>	Reg	<b>Definitivo</b>

Rancho 316 T/E "Magno"

Padre **Mansión A6167 T/E "Mag' í"**

Mansión 2112

Carinya Hurley 1878

Madre **Caa Cupe 5282**

Kudos D226 Chadwick D. Cougar

**Evaluación Genética**

	PN	PD	AM	LyC	PF	CE
DEP	<b>0,58</b>	<b>3,97</b>	<b>2,61</b>	<b>4,04</b>	<b>43,4</b>	<b>1,44</b>
PREC	0,68	0,73	0,43	—	0,81	0,41
RANK	87%	42%	19%	25%	1%	1%



**TODOS LOS TOROS  
CONOCEN GARRAPATA  
Y MIO-MIO**



# TOROS Braford Elite

LOTE

**14**

Apodo: **ERUDITO**



ver online

## CAÁ CUPE 10317 EXPERTO T/E

Peso	CE	AOB	EGD
<b>920</b> kg	<b>42</b> cm	<b>113</b> cm <sup>2</sup>	<b>6.6</b> mm



### Registro Particular

RP	<b>10317</b>	FN	<b>03/09/2018</b>
ABA	<b>2750537</b>	Reg	<b>Definitivo</b>

Gran Hilario 51 "Bulón"

Padre **Guasunchos 3125 "Experto"**

Guasunchos 2206 Ascot Rum

Las Balas 5252 Canberra

Madre **Caa Cupe 4254 Chavarría**

Caa Cupe 190

### Evaluación Genética

	PN	PD	AM	LyC	PF	CE
DEP	<b>1,13</b>	<b>6,64</b>	<b>2,98</b>	<b>5,76</b>	<b>20,4</b>	<b>0,76</b>
PREC	0,70	0,76	0,57	—	0,65	0,36
RANK	97%	19%	15%	10%	7%	12%



**TODOS LOS TOROS  
CONOCEN GARRAPATA  
Y MIO-MIO**



TOROS  
**Braford**



TODOS LOS TOROS  
CONOCEN GARRAPATA  
Y MIO-MIO



Corral	RP	Reg.	Padre	Madre	FN	DEPs				Datos Actuales		Carcasa		Precio / Comprador
						PN	PD	PF	CE	Peso (Kg)	CE (cm)	AOB (cm²)	EGD (mm)	
15	10331 T/E	D	EXPERTO	CAA CUPE 4832 (YAGUI 309)	15/09/18	1,49	2,54	37,52	1,12	900	41,00	101,29	6,4	
	10337 T/E	A	RICARDO	ALEGRIA 5932D MITCH T/E	11/09/18	0,78	6,82	10,97	0,52	810	42,00	90,77	8,1	
16	10305 T/E	D	MAGICO	CAA CUPE 4832 (YAGUI 309)	03/09/18	-0,13	1,82	41,63	0,53	950	37,50	126,77	4,8	
	10369	C	RICARDO	CAA CUPE 7824	20/10/18	-0,72	7,51	14,70	0,71	900	40,00	105,68	11,9	
17	10245 T/E	A	HA `EVE	ALEGRIA 32	02/06/18	0,63	4,31	15,27	0,46	890	43,00	104,52	3,6	
	10363	C	S. COLECTIVO	CAA CUPE 8070	18/10/18	-0,82	5,32	0,84	0,51	870	43,00	101,29	6,6	
18	10275	A	MAGICO	CAA CUPE 9810 (PILAGAS 08269)	02/09/18	-0,34	6,17	16,09	0,93	910	42,00	103,16	7,1	
	10303	D	X-BULL	CAA CUPE 9756 (MAGNO)	23/09/18	0,23	4,35	10,86	0,76	840	41,00	115,55	5,3	



TOROS  
**Braford**



TODOS LOS TOROS  
CONOCEN GARRAPATA  
Y MIO-MIO



Corral	RP	Reg.	Padre	Madre	FN	DEPs				Datos Actuales		Carcasa		Precio / Comprador
						PN	PD	PF	CE	Peso (kg)	CE (cm)	AOB (cm <sup>2</sup> )	EGD (mm)	
19	10415	C	X-BULL	CAA CUPE 1066	03/06/18	-0,01	3,53	15,05	0,53	990	40,50	102,00	6,9	
	10469	C	X-BULL	CAA CUPE 2098	13/08/18	0,39	7,82	14,02	0,83	900	40,00	110,39	10,7	
20	10313 T/E	D	MAGICO	CAA CUPE 4832 (YAGUI 309)	05/09/18	0,56	4,90	23,09	0,53	890	38,00	113,48	4,8	
	10343	C	EXPERTO	CAA CUPE 9770	06/10/18	1,20	9,89	16,57	1,13	830	43,00	97,81	2,5	





TOROS  
**Brahman Elite**



LOTE

**21**

Apodo: **ATÓMICO**

**Registro Particular**

RP **209** FN **19/08/2018**  
ACBA **105496** Reg **P. Pedigree**

Tamyco 2288 Angelito

Padre **ERE Mr. Cumplo 940 "Átomo"**  
ERE 561

JDH Wellington Manso 527/1

Madre **Caa Cupe 44 Wellington T/E**

Caa Cupe 10 Honofre T/E "Yasmin"

**Evaluación Genética**

	PN	PD	AM	LyC	PF	CE
DEP	<b>1,77</b>	<b>26,4</b>	<b>4,68</b>	<b>17,9</b>	<b>47,1</b>	<b>1,25</b>
PREC	0,71	0,70	0,34	—	0,43	0,49
RANK	98%	1%	40%	1%	1%	5%



ver online

**CAÁ CUPE 209 ATOMO T/E**

Peso	CE	AOB	EGD
<b>990 kg</b>	<b>39 cm</b>	<b>120 cm<sup>2</sup></b>	<b>6,6 mm</b>



**TODOS LOS TOROS  
CONOCEN GARRAPATA  
Y MIO-MIO**



TOROS  
Brahman Elite

LOTE

22

Apodo: **BRIGADIER**



ver online

ph MATIAS AMALFI

**CAÁ CUPE 219 GENERAL T/E**

Peso	CE	AOB	EGD
<b>960</b> kg	<b>38,5</b> cm	<b>114</b> cm <sup>2</sup>	<b>11,4</b> mm



**Registro Particular**

RP	<b>219</b>	FN	<b>06/10/2018</b>
ACBA	<b>105498</b>	Reg	<b>P. Pedigree</b>

Winchester Magnum 999/3

Padre **Sidney 370 General Win 21**

Sidney C21 Olivia 1

Alegria 1001 Red Neck "Caoba"

Madre **Caa Cupe 132 Caoba**

Alegria 1098 Mr. Elmo T/E

**Evaluación Genética**

	PN	PD	AM	LyC	PF	CE
DEP	<b>0,52</b>	<b>22,2</b>	<b>2,21</b>	<b>13,3</b>	<b>33,7</b>	<b>1,24</b>
PREC	0,69	0,69	0,33	—	0,38	0,44
RANK	79%	4%	87%	14%	5%	5%



**TODOS LOS TOROS  
CONOCEN GARRAPATA  
Y MIO-MIO**



TOROS  
**Brahman Elite**



LOTE

**23**

Apodo: **BURKY**



**Registro Particular**

RP	<b>215</b>	FN	<b>02/10/2018</b>
ACBA	<b>105497</b>	Reg	<b>P. Pedigree</b>

Tamyco 2288 Angelito

Padre **ERE Mr. Cumplo 940 "Átomo"**  
ERE 561

Leonor 1145 Houston

Madre **Caa Cupe 4 Gringo Mocho T/E**  
Leonor 1202 Soy Bueno Suplidor

**Evaluación Genética**

	PN	PD	AM	LyC	PF	CE
DEP	<b>2,49</b>	<b>30,8</b>	<b>4,21</b>	<b>19,6</b>	<b>52,9</b>	<b>1,30</b>
PREC	0,71	0,69	0,34	—	0,45	0,50
RANK	99%	1%	53%	1%	1%	4%



ver online

ph MATIAS AMALFI

**CAÁ CUPE 215 ATOMO T/E**

Peso	CE	AOB	EGD
<b>980</b> kg	<b>40</b> cm	<b>93,9</b> cm <sup>2</sup>	<b>4,8</b> mm



**TODOS LOS TOROS  
CONOCEN GARRAPATA  
Y MIO-MIO**



TOROS  
Brahman



TODOS LOS TOROS  
CONOCEN GARRAPATA  
Y MIO-MIO



Corral	RP	Reg.	Padre	Madre	FN	DEPs				Datos Actuales		Carcasa		Precio / Comprador
						PN	PD	PF	CE	Peso (Kg)	CE (cm)	AOB (cm²)	EGD (mm)	
24	227	□ PP	BURHAM	CAA CUPE 64 (MR. ECHO MANSO)	21/08/18	0,22	19,88	33,65	1,11	910	39,00	91,61	8,6	
	239	□ PP	MR AYMAN	CAA CUPE 122 (LEONOR 2701)	26/09/18	3,01	23,68	40,83	1,34	920	40,00	97,29	7,6	
25	213 T/E	□ PP	ATOMO	CAA CUPE 4 -T/E- (GRINGO MOCHO)	20/08/18	0,34	18,66	32,01	1,30	920	38,00	86,26	7,9	
	243	□ PP	ATOMO	MARCAJO 1372 (ELROSE MADEL MODEL)	24/10/18	-0,22	15,99	25,69	1,00	940	41,00	106,00	7,9	
26	223 T/E	□ PP	DENTON	CAA CUPE 4 -T/E- (GRINGO MOCHO)	05/11/18	0,53	21,52	34,52	0,72	870	38,50	99,16	7,4	
	247	□ PP	MR AYMAN	CABAYU CONSTANCIA 2428 (SOY BUENO)	10/11/18	-1,10	15,12	25,63	0,84	900	36,50	98,52	5,6	

Pelaje:  Gris  
 Colorado



VIENTRES  
**Brahman Elite**



LOTE

**77**

Apodo: **BUENAVENTURA**



**Registro Particular**

RP **212** FN **03/10/2019**

Reg **P. Pedigree**

Mr. H Buckle Manso 111/9

Padre **Leonor 2261 "Burham" T/E**

Leonor 1794 V8 Manso Feudal

Cabayu Gumersindo 1699

Madre **Cabayu Constancia 2426**

Cabayu Retoño 1562

**Evaluación Genética**

	PN	PD	AM	LyC	PF	CE
DEP	<b>1,97</b>	<b>19,9</b>	<b>5,16</b>	<b>15,1</b>	<b>33,3</b>	<b>1,22</b>
PREC	0,64	0,60	0,33	—	0,30	0,42
RANK	98%	8%	30%	6%	6%	5%



ver online



**CAÁ CUPE 212 BURHAM**

Preñez **INFERNAL** Fecha **09/04/2021**



**TODOS LOS ANIMALES  
CONOCEN GARRAPATA  
Y MIO-MIO**



VIENTRES  
Brahman



TODOS LOS ANIMALES  
CONOCEN GARRAPATA  
Y MIO-MIO



Corral	RP	Reg.	Padre	Madre	FN	DEPs				F.S.	Apodo Toro	F.P.P.	Precio / Comprador	
						PN	PD	PF	CE					
78	B	184	□ PP	BURHAM	CAA CUPE 48 -T/E- (WELLINTON)	27/08/18	-0,03	14,89	26,93	0,95	04/11/20	STATES- MAN	16/08/21	
	A	16	□ PP	MR. POWER PILAR	MARCAJOJO 1372 (ELROSE MALE MODEL)	31/10/10	0,37	9,09	9,27	0,25	16/12/20	ANTA 1667	27/09/21	
79	B	762	□ C2	CAA CUPE 29 -T/E-	CAA CUPE 440 (DON JOSE 462)	05/10/15	1,14	10,03	16,49	1,00	17/12/20 al 25/02/21	CAA CUPE 133	28/09/21 al 07/12/21	

Pelaje:

- Gris
- Colorado

# NUTRIMARG

BALANCEADOS

DE COOPERATIVA AGRICOLA MIXTA DE MARGARITA LTDA.



NUTRICIÓN de ALTO RENDIMIENTO  
Destetes | Recrias | Reposición | Terminación | Mantenimiento



PLANTA ELABORADORA | COMERCIALIZACIÓN

RUTA 11 KM. 673 | (3050) Calchaqui-Santa Fe

Tel: 3483-470793/396

# Organización Marchi



**GRUPO**  
**SANCOR**  
**SEGUROS**

Bolívar y Mendoza  
(0379) 4434888 / 4428685  
Corrientes



**NITRO**  
**CAMPO**  
*CONSERVANDO FUTURO*





TOROS  
Brangus



TODOS LOS TOROS  
CONOCEN GARRAPATA  
Y MIO-MIO



Corral	RP	Reg.	Padre	Madre	FN	DEPs				Datos Actuales		Carcasa		Precio / Comprador
						PN	PD	PF	CE	Peso (Kg)	CE (cm)	AOB (cm²)	EGD (mm)	
27	3045 T/E	□ D	RED BULL	LAS LILAS 5258 (JUAN XXIII)	17/08/18	0,88	19,30	28,84	0,77	890	40,50	90,90	6,1	
	3329	□ C	S COLECTIVO	CAA CUPE 1368	09/10/18	0,44	19,70	29,33	0,93	840	39,00	102,77	11,9	
28	3025 T/E	□ D	RED BULL	LAS LILAS 5258 (JUAN XXIII)	07/05/18	0,06	17,62	25,85	0,77	830	43,00	93,74	6,1	
	3275	□ A	JURAMENTO	CAA CUPE 2024 (ZACATECAS)	23/08/18	0,04	7,29	17,50	1,16	800	45,00	101,10	3,0	
29	3041 T/E	■ D	BUCANERO	CAA CUPE 692 (NATITO)	14/08/18	1,83	19,15	35,14	0,86	850	39,00	107,68	5,8	
	3233	■ A	JURAMENTO	CAA CUPE 2558 (LONQUIMAY)	10/08/18	-0,37	7,52	17,58	1,26	770	42,00	91,68	3,3	
30	3253	■ A	KHALIFA	CAA CUPE 2004	20/08/18	-0,51	6,88	11,69	1,03	840	38,00	102,52	6,9	
	3297	■ A	JURAMENTO	CAA CUPE 620 (LEONOR 155)	27/08/18	0,14	7,08	19,06	0,83	730	37,00	72,39	5,3	

Pelaje: □ Colorado  
■ Negro



TOROS  
**Brangus**



TODOS LOS TOROS  
CONOCEN GARRAPATA  
Y MIO-MIO



Corral	RP	Reg.	Padre	Madre	FN	DEPs				Datos Actuales		Carcasa		Precio / Comprador
						PN	PD	PF	CE	Peso (Kg)	CE (cm)	AOB (cm²)	EGD (mm)	
31	3245	□ A	BUCANERO	CAA CUPE 2612 (HEREDERO)	17/08/18	1,13	9,05	16,06	0,74	810	43,00	104,26	4,6	
	3247	□ A	BUCANERO	CAA CUPE 2460 (FEDERADO)	17/08/18	2,06	9,72	24,41	0,97	840	39,00	106,32	4,8	
32	3249	□ A	BUCANERO	CAA CUPE 2568 (FRANCESCO)	19/08/18	0,37	7,96	13,12	0,76	800	42,00	117,03	6,6	
	3385	□ A	BUCANERO	CAA CUPE 822 (ARQUITECTO)	01/11/18	0,75	8,32	16,10	0,74	800	42,00	95,81	4,1	
33	3345	■ C	S. COLECTIVO	CAA CUPE 404	17/10/18	-0,89	6,14	11,95	0,59	810	40,50	89,74	2,8	
	3377	■ A	FRANCESCO	CAA CUPE 1372 (CORRALERO 4895)	23/10/18	0,06	10,63	18,81	0,97	770	39,00	98,19	7,4	
34	3295	■ A	MAYWEATHER	CAA CUPE 2536 (HEREDERO)	29/08/18	-0,15	9,65	22,41	1,00	800	40,00	109,55	2,8	
	3335	■ D	S. COLECTIVO	CAA CUPE 816 (ARQUITECTO)	10/10/18	1,37	9,69	22,37	0,76	820	43,00	116,39	8,6	

Pelaje: □ Colorado  
■ Negro



**TODOS LOS TOROS  
CONOCEN GARRAPATA  
Y MIO-MIO**



Corral	RP	Reg.	Padre	Madre	FN	DEPs				Datos Actuales		Carcasa		Precio / Comprador
						PN	PD	PF	CE	Peso (Kg)	CE (cm)	AOB (cm²)	EGD (mm)	
35	3059	□ D	RANCAGUA	TRES CRUCES 5003 (DON ABDON)	06/09/18	0,65	16,23	27,28	1,72	820	38,50	99,03	6,9	
	3405	□ C	S. COLECTIVO	CAA CUPE 634 (TAVE RETA 3825)	07/11/18	-1,12	4,79	10,81	0,67	750	43,00	93,55	4,6	
36	3243	□ A	HUMMER	CAA CUPE 1246 (INGENIERO)	16/08/18	0,28	10,32	19,63	1,23	800	42,00	107,94	7,6	
	3353	□ A	TANQUE	CAA CUPE 1146 (FEDERADO)	17/10/18	1,63	10,49	23,65	0,50	810	35,00	111,94	7,9	

Pelaje:   
 Colorado   
 Negro



TOROS  
**Braford**



TODOS LOS TOROS  
CONOCEN GARRAPATA  
Y MIO-MIO



Corral	RP	Reg.	Padre	Madre	FN	DEPs				Datos Actuales		Carcasa		Precio / Comprador
						PN	PD	PF	CE	Peso (kg)	CE (cm)	AOB (cm <sup>2</sup> )	EGD (mm)	
37	10295	R	MAGICO	CAA CUPE 8074	09/09/18	-0,19	5,16	11,52	0,35	780	38,00	105,94	4,6	
	10375	C	KICHAN	LAGUNA LIMPIA B0430	24/10/18	0,26	6,96	5,44	0,74	820	41,00	110,39	6,6	
38	10383	R	KICHAN	CAA CUPE 7072	29/10/18	-0,75	8,26	9,91	0,30	850	36,00	93,10	8,4	
	10387	C	S. COLECTIVO	CAA CUPE 7056	06/11/18	-0,46	4,64	15,89	0,26	840	40,00	98,58	4,3	
39	10325 T/E	A	HA `EVE	ALEGRIA 32	04/09/18	0,82	6,38	12,17	0,48	920	39,00	104,00	7,6	
	10329 T/E	D	KICHAN	CAA CUPE 6066 (MAGNO)	08/09/18	0,87	-0,32	40,67	0,95	900	44,50	101,61	6,4	
40	10257	R	RICARDO	CAA CUPE 9816 (SIGUIMAN 316)	01/09/18	0,55	4,20	12,12	0,36	900	41,00	109,48	3,8	
	10405	C	S. COLECTIVO	CAA CUPE 7136	03/12/18	-0,26	6,31	12,89	0,44	870	39,00	99,42	7,6	



TOROS  
**Braford**



TODOS LOS TOROS  
CONOCEN GARRAPATA  
Y MIO-MIO



Corral	RP	Reg.	Padre	Madre	FN	DEPs				Datos Actuales		Carcasa		Precio / Comprador
						PN	PD	PF	CE	Peso (Kg)	CE (cm)	AOB (cm <sup>2</sup> )	EGD (mm)	
41	10251	A	RICARDO	CAA CUPE 58	01/09/18	-0,08	3,96	30,80	0,28	930	38,50	116,00	8,1	
	10279	A	RICARDO	CAA CUPE 8120	03/09/18	-0,06	3,87	20,33	0,27	900	37,00	110,71	8,9	
42	10353	C	S. COLECTIVO	CAA CUPE 9832	16/10/18	-0,82	4,59	1,76	0,25	760	40,00	99,87	4,6	
	10379	R	KICHAN	CAA CUPE 9822	28/10/18	-0,28	10,00	7,57	0,22	850	38,00	111,35	8,9	
43	10261	A	X-BULL	CAA CUPE 4244 (P. TIROL)	17/10/18	-0,55	5,56	14,55	-0,05	830	42,50	100,06	4,8	
	10397	C	S. COLECTIVO	ALMA 2725	22/11/18	-0,26	6,31	12,89	0,44	830	38,50	106,32	8,9	
44	10335	A	RICARDO	ALEGRIA 5932D MITCH T/E	08/09/18	0,45	8,08	11,53	0,36	860	38,00	100,00	10,2	
	10409	C	S. COLECTIVO	CAA CUPE 4934	05/12/18	-0,26	6,67	10,23	0,30	850	41,00	93,16	10,9	



TOROS  
**Braford**



TODOS LOS TOROS  
CONOCEN GARRAPATA  
Y MIO-MIO



Corral	RP	Reg.	Padre	Madre	FN	DEPs				Datos Actuales		Carcasa		Precio / Comprador
						PN	PD	PF	CE	Peso (kg)	CE (cm)	AOB (cm <sup>2</sup> )	EGD (mm)	
45	10339	C	S. COLECTIVO	CAA CUPE 9762	01/10/18	-0,63	5,55	7,33	0,41	810	38,00	100,45	11,4	
	10407	C	S. COLECTIVO	ROSAMONTE 7728	03/12/18	-0,26	6,31	12,89	0,44	780	37,00	95,23	12,7	
46	10269	R	RICARDO	CAA CUPE 5682	03/09/18	0,93	9,26	13,18	0,50	850	39,00	102,06	6,1	
	10365	C	RICARDO	CAA CUPE 3154	18/10/18	0,51	-0,82	5,32	0,84	840	39,50	108,13	8,9	



# VIENTRES Braford Elite



LOTE  
**47**

Apodo: **XIMENA**

## Registro Particular

RP **13708** FN **22/09/2020**

Reg **Avanzado**

Neimen 355 XPO

Padre **Rancho BRF 906 X-Bull -T/E-**

Rancho 3229 Canberra

Caa Cupe Controlado

Madre **Caa Cupe 11372**

Caa Cupe 7082 Puerto Tirol

## Evaluación Genética

	PN	PD	AM	LyC	PF	CE
DEP	<b>0,88</b>	<b>3,92</b>	<b>5,05</b>	<b>3,43</b>	<b>15,8</b>	<b>0,90</b>
PREC	0,63	0,63	0,42	—	0,62	0,23
RANK	70%	37%	6%	33%	44%	13%



ver online



**CAÁ CUPE 13708 X-BULL**



**TODOS LOS ANIMALES  
CONOCEN GARRAPATA  
Y MIO-MIO**



VIENTRES  
**Braford Elite**



LOTE

**48**

Apodo: **BRUJITA**



ver online

**CAÁ CUPE 13034 BRUJO**

Preñez **CAÍN**

Fecha **02/05/2021**

**Registro Particular**

RP **13034** FN **02/09/2019**

Reg **Avanzado**

Rancho 936 -T/E- "Mágico"

Padre **Leonor E2029 T/E "Brujo"**

Leonor A5076 Duende 3914

Caa Cupe Controlado

Madre **Caa Cupe 8854**

Caa Cupe 3088 Kudos D141

**Evaluación Genética**

	PN	PD	AM	LyC	PF	CE
DEP	<b>1,13</b>	<b>6,46</b>	<b>2,27</b>	<b>4,96</b>	<b>20,9</b>	<b>0,98</b>
PREC	0,65	0,65	0,37	—	0,57	0,23
RANK	97%	20%	24%	15%	7%	5%



**TODOS LOS ANIMALES  
CONOCEN GARRAPATA  
Y MIO-MIO**





VIENTRES  
**Braford**



TODOS LOS ANIMALES  
CONOCEN GARRAPATA  
Y MIO-MIO



Corral	RP	Reg.	Padre	Madre	FN	DEPs				F.S.	Apodo Toro	F.P.P.	Precio / Comprador
						PN	PD	PF	CE				
49	A 12046	C	S. COLECTIVO	CAA CUPE 7238	23/10/17	0,13	7,25	9,00	0,25	17/12/20 al 25/02/21	SERVICIO N°1	28/09/21 al 07/12/21	
	B 12400 T/E	D	HA E`VE	CAA CUPE 5082 (CARINYA HURLEY)	02/09/18	0,24	13,91	12,79	0,52	17/12/20 al 25/02/21	SERVICIO N°1	28/09/21 al 07/12/21	
	C 12410	A	KICHAN	MANSION 4498	06/09/18	0,65	6,31	31,58	0,59	25/02/21	BRUJO	07/12/21	
50	A 12166	C	MAGNO	CAA CUPE 3822	22/08/17	0,38	4,50	14,11	0,66	21/04/21 al 03/07/21	SERVICIO N°2	31/01/22 al 14/04/22	
	B 12318	P	S. COLECTIVO	CAA CUPE 5244	20/10/17	0,49	4,31	4,45	0,25	17/12/21 al 25/02/21	SERVICIO N°1	28/09/21 al 07/12/21	
	C 12908	C	S. COLECTIVO	CAA CUPE 9092	03/10/18	-35,00	3,28	1,47	0,13	21/04/21 al 03/07/21	SERVICIO N°2	31/01/22 al 14/04/22	
	D 12924	R	IBIRA PITA	CAA CUPE 4628	02/09/18	1,35	6,32	17,45	0,94	21/04/21 al 03/07/21	SERVICIO N°2	31/01/22 al 14/04/22	

Servicio colectivo Braford: ver página 43



VIENTRES  
**Braford**



TODOS LOS ANIMALES  
CONOCEN GARRAPATA  
Y MIO-MIO



Corral	RP	Reg.	Padre	Madre	FN	DEPs				F.S.	Apodo Toro	F.P.P.	Precio / Comprador
						PN	PD	PF	CE				
51	A 12374	C	RICARDO	CAA CUPE 10358	04/09/18	-0,14	6,42	10,89	0,44	17/12/20 al 25/02/21	SERVICIO N°1	28/09/21 al 07/12/21	
	B 12396	A	MAGICO	CAA CUPE 418	20/09/18	-0,16	5,89	9,85	0,42	21/04/21 al 03/07/21	SERVICIO N°2	31/01/22 al 14/04/22	
	D 12450	C	S. COLECTIVO	CAA CUPE 4272	21/10/18	0,39	5,61	3,60	0,56	21/04/21 al 03/07/21	SERVICIO N°2	31/01/22 al 14/04/22	
	C 12484	C	S. COLECTIVO	ORIGENES 53298	27/11/18	-0,26	6,31	12,89	0,44	21/04/21 al 03/07/21	SERVICIO N°2	31/01/22 al 14/04/22	
52	A 12386	A	COMBO	CAA CUPE 702	10/09/18	-0,17	8,85	-0,72	0,46	17/12/20 al 25/02/21	SERVICIO N°1	28/09/21 al 07/12/21	
	C 12460	C	S. COLECTIVO	CAA CUPE 986	26/10/18	-0,65	10,33	5,48	0,03	21/04/21 al 03/07/21	SERVICIO N°2	31/01/22 al 14/04/22	
	D 12474	C	S. COLECTIVO	CAA CUPE 8006	06/11/18	0,00	7,87	9,91	-0,08	22/01/21	BRUJO	03/11/21	
	E 12944	R	ZENITH	CAA CUPE 6454	05/09/18	0,26	3,65	8,79	0,47	04/01/21	TAPE- NAGA	16/10/21	

Servicio colectivo Braford: ver página 43



VIENTRES  
**Braford**



TODOS LOS ANIMALES  
CONOCEN GARRAPATA  
Y MIO-MIO



Corral	RP	Reg.	Padre	Madre	FN	DEPs					Apodo Toro	F.P.P.	Precio / Comprador	
						PN	PD	PF	CE	F.S.				
	A	12552	C	S. COLECTIVO	CAA CUPE 11632	10/10/18	0,03	7,79	1,80	0,35	17/01/21	BRUJO	29/10/21	
	B	12556	R	X-BULL	CAA CUPE 2702	01/09/18	0,40	6,35	12,03	0,44	17/04/21	BRUJO	27/01/22	
<b>53</b>	C	12564	C	S. COLECTIVO	CAA CUPE 10162	11/10/18	0,40	6,53	6,21	0,38	17/01/21	BRUJO	29/10/21	
	D	12720	C	S. COLECTIVO	CAA CUPE 9846	11/10/18	0,46	7,96	9,42	0,46	17/05/21	CAA CUPE 9293	26/02/22	
	E	12754	C	S. COLECTIVO	CAA CUPE 9954	17/10/18	0,13	5,79	8,87	0,10	17/04/21	BRUJO	27/01/22	
	A	12682	C	S. COLECTIVO	CAA CUPE 9102	23/10/18	0,80	4,59	1,76	0,25	16/02/21	BRUJO	28/11/21	
	B	12704	C	S. COLECTIVO	CAA CUPE 11684	27/10/18	0,31	6,72	5,85	0,88	17/04/21	BRUJO	27/01/22	
<b>54</b>	C	12706	C	S. COLECTIVO	CAA CUPE 10096	02/11/18	0,27	6,44	6,20	0,62	17/01/21	BRUJO	29/10/21	
	D	12728	C	S. COLECTIVO	CAA CUPE 11634	15/11/18	0,00	7,87	6,53	0,36	17/04/21	BRUJO	27/01/22	
	E	12740	C	S. COLECTIVO	CAA CUPE 11728	18/11/18	0,00	10,82	9,91	0,24	17/04/21	BRUJO	27/01/22	

Servicio colectivo Braford: ver página 43



VIENTRES  
**Braford**



TODOS LOS ANIMALES  
CONOCEN GARRAPATA  
Y MIO-MIO



Corral	RP	Reg.	Padre	Madre	FN	DEPs				F.S.	Apodo Toro	F.P.P.	Precio / Comprador
						PN	PD	PF	CE				
	C 12150	C	MAGNO	CAA CUPE 4560	15/08/17	0,36	4,47	8,39	0,37	17/12/20 al 25/02/21	SERVICIO N°1	28/09/21 al 07/12/21	
	B 12272	P	S. COLECTIVO	CAA CUPE 6480	26/09/17	0,31	7,19	4,47	0,25	17/12/20 al 25/02/21	SERVICIO N°1	28/09/21 al 07/12/21	
55	A 13612	Bo	BRAFORD 3/8	BRAFORD 3/8	15/08/18	-	-	-	-	17/12/20 al 25/02/21	SERVICIO N°1	28/09/21 al 07/12/21	
	D 13116	Bo	BRAFORD 3/8	BRAFORD 3/8	15/08/18	-	-	-	-	17/12/20 al 25/02/21	SERVICIO N°1	28/09/21 al 07/12/21	
	E 13118	Bo	BRAFORD 3/8	BRAFORD 3/8	15/08/18	-	-	-	-	17/12/20 al 25/02/21	SERVICIO N°1	28/09/21 al 07/12/21	
	A 5260	R	P. TIROL	CAA CUPE 168	22/08/11	0,04	5,82	-7,19	0,59	17/12/20 al 25/02/21	SERVICIO N°1	28/09/21 al 07/12/21	
56	B 8904	R	S. COLECTIVO	PILAGAS 5560	01/10/14	0,01	7,32	3,59	0,79	21/04/21 al 03/07/21	SERVICIO N°2	31/01/22 al 14/04/22	
	C 10980	P	S. COLECTIVO	CAA CUPE 6494	14/10/16	0,12	3,22	6,76	0,25	17/12/20 al 25/02/21	SERVICIO N°1	28/09/21 al 07/12/21	

Servicio colectivo Braford: ver página 43



VIENTRES  
**Braford**



TODOS LOS ANIMALES  
CONOCEN GARRAPATA  
Y MIO-MIO



Corral	RP	Reg.	Padre	Madre	FN	DEPs				F.S.	Apodo Toro	F.P.P.	Precio / Comprador
						PN	PD	PF	CE				
	A 3856	C	S. COLECTIVO	CAA CUPE 170	13/11/09	0,12	5,14	8,02	-0,03	17/12/20 al 25/02/21	SERVICIO N°1	28/09/21 al 07/12/21	
	B 5266	R	MACKANUDO	PILAGA 7052 (P. TIROL)	30/08/11	0,05	6,67	3,36	0,59	17/12/20 al 25/02/21	SERVICIO N°1	28/09/21 al 07/12/21	
57	C 8908	A	AMARGO FELIPE	CAA CUPE 3118	04/10/14	0,65	8,95	6,27	0,73	21/04/21 al 03/07/21	SERVICIO N°2	31/01/22 al 14/04/22	
	D 10396	P	S. COLECTIVO	CAA CUPE 6580	07/10/15	0,22	2,87	8,30	0,25	17/12/20 al 25/02/21	SERVICIO N°1	28/09/21 al 07/12/21	
	E 10574	A	PILAGAS 4127	CAA CUPE 3118	02/10/16	-0,17	8,51	13,91	0,79	17/12/20 al 25/02/21	SERVICIO N°1	28/09/21 al 07/12/21	
	A 4300	R	RANCHO 2193	ROSAMONTE 7878	10/10/10	-0,01	3,80	0,28	0,33	17/12/20 al 25/02/21	SERVICIO N°1	28/09/21 al 07/12/21	
	C 10554	R	IBIRA PITA	CAA CUPE 990 (BENJAMIN)	22/08/16	0,63	5,98	27,19	0,69	17/12/20 al 25/02/21	SERVICIO N°1	28/09/21 al 07/12/21	
58	D 10740	Bo	BRAFORD 3/8	BRAFORD 3/8	15/08/18	-	-	-	-	17/12/20 al 25/02/21	SERVICIO N°1	28/09/21 al 07/12/21	
	E 10992	R	S. COLECTIVO	CAA CUPE 1148	18/10/16	0,37	2,78	7,17	0,28	17/12/20 al 25/02/21	SERVICIO N°1	28/09/21 al 07/12/21	
	B 11360	R	S. COLECTIVO	CAA CUPE 7056 (P. TIROL)	07/10/17	-0,16	13,55	9,82	0,44	26/11/20	CAIN	07/09/21	

Servicio colectivo Braford: ver página 43



VIENTRES  
**Brangus Elite**



LOTE

**59 A**

Apodo: **VIANEY**



ver online

ph MATIAS AMALFI

**CAÁ CUPE 4142 VIAMONTE**

**Registro Particular**

RP **4142** FN **09/08/2020**

Reg **Definitivo**

Cactus 1897 Best Seller "Hemingway"

Padre **Latisana BRG 16 "Viamonte"**

Rancho 8640 Don Ciriaco

Origenes L2765 Ciriaco

Madre **Caa Cupe 3086**

Caa Cupe 1230 Capitán

**Evaluación Genética**

	PN	PD	AM	LyC	PF	CE
DEP	<b>0,28</b>	<b>10,3</b>	<b>1,66</b>	<b>8,34</b>	<b>19,5</b>	<b>0,42</b>
PREC	0,70	0,64	0,44	—	0,57	0,63
RANK	91%	16%	88%	17%	17%	76%



**TODOS LOS ANIMALES  
CONOCEN GARRAPATA  
Y MIO-MIO**



VIENTRES  
**Brangus Elite**



LOTE

**59 B**

Apodo: **FORASTERA**



ver online



**CAÁ CUPE 4152 FRANCESCO**

**Registro Particular**

RP **4152** FN **15/08/2020**

Reg **Definitivo**

Brinks Bright Side 782R24

Padre **Rancho 1256 "Francesco"**

Rancho 224 Sundance -T/E-

Bermejo 207 Máximo Maziza -T/E-

Madre **Caa Cupe 3402 Pantanal**

Caa Cupe 920 Arquitecto

**Evaluación Genética**

	PN	PD	AM	LyC	PF	CE
DEP	<b>0,53</b>	<b>11,8</b>	<b>3,09</b>	<b>8,99</b>	<b>14,0</b>	<b>0,42</b>
PREC	0,75	0,66	0,41	—	0,62	0,50
RANK	67%	8%	59%	11%	44%	76%



**TODOS LOS ANIMALES  
CONOCEN GARRAPATA  
Y MIO-MIO**



VIENTRES  
**Brangus Elite**



LOTE

**60**

Apodo: **BUHITA**



ver online

ph MATIAS AMALDI

**CAÁ CUPE 3926 BUCANERO**

Preñez **VIAMONTE** Fecha **30/04/2021**

**Registro Particular**

RP **3926** FN **09/08/2019**

Reg **Definitivo**

El Carmen 2037 "Bucare"

Padre **San Alejo 10095 "Bucanero"**

San Alejo 3618 Mulato

Rancho 1154 "Herederro"

Madre **Caa Cupe 2524 Herederro**

Caa Cupe 678 Facón T/E

**Evaluación Genética**

	PN	PD	AM	LyC	PF	CE
DEP	<b>-0,59</b>	<b>8,35</b>	<b>1,25</b>	<b>5,42</b>	<b>11,9</b>	<b>0,84</b>
PREC	0,73	0,66	0,44	—	0,60	0,54
RANK	1%	28%	92%	81%	81%	40%



**TODOS LOS ANIMALES  
CONOCEN GARRAPATA  
Y MIO-MIO**





VIENTRES  
**Brangus**



TODOS LOS ANIMALES  
CONOCEN GARRAPATA  
Y MIO-MIO



Corral	RP	Reg.	Padre	Madre	FN	DEPs					F.S.	Apodo Toro	F.P.P.	Precio / Comprador
						PN	PD	PF	CE					
61	A 3496	□ C	S. COLECTIVO	LEONOR 5554	08/08/18	0,41	7,18	13,01	0,98	18/03/21	LAURO	28/12/21		
	B 3772	□ A	FACUNDO	CAA CUPE 588 (GLADIADOR)	17/10/18	1,03	9,47	20,80	0,80	17/12/20 al 25/02/21	SERVICIO N°1	28/09/21 al 07/12/21		
62	A 3528	□ A	KHALIFA	CAA CUPE 1434	25/08/18	0,40	8,74	16,01	0,57	17/01/21	LAURO	29/10/21		
	B 3582	□ P	BUCANERO	CAA CUPE 3262	19/10/18	0,36	10,43	17,28	0,96	17/01/21	LAURO	29/10/21		
	C 3726	□ D	TOPACIO	CAA CUPE 1476 (CAPITAN)	20/09/18	0,32	11,28	24,27	0,96	17/12/20 al 25/02/21	LA MOROCHA H39	28/09/21 al 07/12/21		

Pelaje:  Colorado  
 Negro

Servicio colectivo Brangus: ver página 42



VIENTRES  
**Brangus Elite**



LOTE

**63**

Apodo: **MAYUCA**



ver online

ph MATIAS ANGLER

**CAÁ CUPE 3914 MAYU**

Preñez **TEXAS STAR**

Fecha **30/04/2021**

**Registro Particular**

RP **3914** FN **05/08/2019**

Reg **Definitivo**

Corralero 8435 Curupay "Lonquimay"

Padre **Sultana Lonquimay 882 "Mayú"**

Morris Sol 227 Yas

Las Lilas 3385-E Nerón T/E

Madre **Caa Cupe 1248 Nerón**

Caa Cupe 234 Gladiador

**Evaluación Genética**

	PN	PD	AM	LyC	PF	CE
DEP	<b>0,37</b>	<b>9,92</b>	<b>2,34</b>	<b>7,30</b>	<b>19,2</b>	<b>0,81</b>
PREC	0,74	0,67	0,60	—	0,65	0,59
RANK	77%	16%	77%	32%	18%	42%



**TODOS LOS ANIMALES  
CONOCEN GARRAPATA  
Y MIO-MIO**



VIENTRES  
Brangus

TODOS LOS ANIMALES  
CONOCEN GARRAPATA  
Y MIO-MIO



Corral	RP	Reg.	Padre	Madre	FN	DEPs					F.S.	Apodo Toro	F.P.P.	Precio / Comprador
						PN	PD	PF	CE					
64	A 3442 T/E	■ D	FACUNDO	TRES CRUCES 5071 (NATURAL CEREZO)	11/08/18	1,49	17,19	33,66	1,29	05/11/20	FRAN- CESCO	17/08/21		
	B 3688	■ A	KHALIFA	CAA CUPE 1972 (JACQUES)	05/09/18	0,23	7,89	15,99	0,88	25/01/21	FRAN- CESCO	06/11/21		
	C 1752	■ P	KHALIFA	CAA CUPE 253	01/09/18	-1,27	5,84	14,36	0,99	17/12/20 al 25/02/21	SERVICIO N°1	28/09/21 al 07/12/21		
65	A 3434 T/E	■ D	HUMMER	CAA CUPE 1330 (INGENIERO)	08/08/18	-0,39	18,76	27,73	1,27	17/12/20 al 25/02/21	SERVICIO N°1	28/09/21 al 07/12/21		
	B 3572	■ C	S. COLECTIVO	CAA CUPE 1544	05/10/18	0,33	8,76	10,75	0,51	17/04/21	CAA CUPE 3065	27/01/22		
	C 3722	■ D	JURAMENTO	CAA CUPE 682 (OBISPO)	15/09/18	0,65	11,87	27,50	0,83	17/12/20 al 25/02/21	SERVICIO N°1	28/09/21 al 07/12/21		
66	A 3520	■ P	KHALIFA	CAA CUPE 3278	25/08/18	-0,32	8,16	14,43	0,66	17/01/21	CROSS- OVER	29/10/21		
	D 1730	■ P	S. COLECTIVO	CAA CUPE 160 (CHARABON)	18/09/17	0,33	8,76	13,01	0,67	17/12/20 al 25/02/21	SERVICIO N°1	28/09/21 al 07/12/21		
	C 1622	■ P	S. COLECTIVO	CAA CUPE BASE	03/11/14	-0,04	6,10	13,68	0,67	17/12/20 al 25/02/21	SERVICIO N°1	28/09/21 al 07/12/21		

Pelaje:  Colorado  
 Negro

Servicio colectivo Brangus: ver página 42



VIENTRES  
**Brangus**



**TODOS LOS ANIMALES  
CONOCEN GARRAPATA  
Y MIO-MIO**



Corral	RP	Reg.	Padre	Madre	FN	DEPs				F.S.	Apodo Toro	F.P.P.	Precio / Comprador
						PN	PD	PF	CE				
	A 3548	■ P	S. COLECTIVO	CAA CUPE 1348	05/09/18	-0,45	4,84	11,79	0,67	16/02/21	CROSS-OVER	28/11/21	
	B 3594	■ C	CAA CUPE 2027	CAA CUPE 1034	02/11/18	-0,32	12,96	14,06	0,93	17/04/21	CAA CUPE 3065	27/01/22	
67	C 1680	■ P	S. COLECTIVO	CAA CUPE BASE	10/11/15	-0,27	7,68	13,12	1,10	17/12/20 al 25/02/21	SERVICIO N°1	28/09/21 al 07/12/21	
	D 1742	■ A	CACHAMAY	CAA CUPE 1698 (ZACATECAS)	03/10/17	-0,09	7,36	14,49	0,87	17/12/20 al 25/02/21	SERVICIO N°1	28/09/21 al 07/12/21	
	C 2568	□ A	FRANCESCO	CAA CUPE 908 (RELMUN)	08/09/15	-0,62	4,89	6,79	6,79	17/12/20 al 25/02/21	SERVICIO N°1	28/09/21 al 07/12/21	
68	A 3092	□ A	ORIGENES L2765	CAA CUPE 824 (CLASSIC 22)	14/10/17	0,47	8,33	17,01	1,04	17/12/20 al 25/02/21	SERVICIO N°1	28/09/21 al 07/12/21	
	B 3228	□ A	CAA CUPE 1565	CAA CUPE 2126 (TAVE RETA 7074)	13/11/17	0,47	3,50	14,43	0,61	17/01/21	LAURO	29/10/21	
	A 1230	□ C	CAPITAN	ALEGRIA 454K	03/08/11	0,20	9,37	14,06	0,70	23/11/20	VIAMONTE	04/09/21	
69	B 2612	□ A	HEREDERO	HIGUERA 5725	18/10/15	0,22	5,72	10,19	0,68	17/12/20 al 25/02/21	SERVICIO N°1	28/09/21 al 07/12/21	
	C 2992	□ A	CARABAJAL	CAA CUPE 376 (BELLMAR 2529)	10/10/16	-0,25	5,61	7,74	0,49	17/12/20 al 25/02/21	SERVICIO N°1	28/09/21 al 07/12/21	

Pelaje:  Colorado  
 Negro

Servicio colectivo Brangus: ver página 42



VIENTRES  
**Brangus**



TODOS LOS ANIMALES  
CONOCEN GARRAPATA  
Y MIO-MIO



Corral	RP	Reg.	Padre	Madre	FN	DEPs					F.S.	Apodo Toro	F.P.P.	Precio / Comprador
						PN	PD	PF	CE					
70	A 1684	□ A	LIBERAL	CLARIN 5254	04/10/12	-0,38	4,83	11,84	0,76	21/01/21	CHOYANO	02/11/21		
	B 2812 T/E	□ D	STATESMAN	EL CARMEN 2842 (MR. BRASIL)	03/03/16	1,31	7,39	22,20	0,83	22/01/21	CHOYANO	03/11/21		
	C 3058	□ A	CLASSIUS CLAY	CAA CUPE 738	22/11/16	0,54	8,39	20,38	1,23	17/12/20 al 25/02/21	SERVICIO N°1	28/09/21 al 07/12/21		
71	A 3102	□ A	ORIGENES L2765	HIGUERA 5827	26/10/17	-0,12	5,65	12,14	1,27	17/12/20 al 25/02/21	SERVICIO N°1	28/09/21 al 07/12/21		
	B 3256	□ D	GALAN	TRES CRUCES 3939 DON ERNESTO	03/10/16	0,77	12,07	20,04	0,90	17/12/20 al 25/02/21	SERVICIO N°1	28/09/21 al 07/12/21		
	C 3426 T/E	□ D	ESPECIAL	CAA CUPE 958 (LAS MARIAS 4934)	07/05/18	-0,22	13,92	22,71	0,80	17/12/20 al 25/02/21	SERVICIO N°1	28/09/21 al 07/12/21		
72	A 2310	■ A	CROSSOVER	CAA CUPE 744 (LANIN)	02/10/14	1,36	15,93	31,38	1,51	17/12/20 al 25/02/21	SERVICIO N°1	28/09/21 al 07/12/21		
	B 2980	■ A	CLASSIUS CLAY	CAA CUPE 1094 (SANADOR)	03/10/16	0,64	11,02	20,90	0,85	05/11/20	MAYU	17/08/21		
	C 2982	■ C	S. COLECTIVO	CAA CUPE 632	03/10/16	-0,13	8,45	14,02	0,73	31/12/20	FAKIR	12/10/21		

Pelaje: □ Colorado  
■ Negro

Servicio colectivo Brangus: ver página 42



VIENTRES  
**Brangus**



TODOS LOS ANIMALES  
CONOCEN GARRAPATA  
Y MIO-MIO



Corral	RP	Reg.	Padre	Madre	FN	DEPs				F.S.	Apodo Toro	F.P.P.	Precio / Comprador
						PN	PD	PF	CE				
73	C 1712	■ C	S. COLECTIVO	CAA CUPE 396	15/10/16	-0,42	7,08	16,79	0,86	02/02/21	FAKIR	14/11/21	
	A 1236	■ A	LANIN	CAA CUPE 62	05/08/11	-0,32	12,96	17,16	0,93	17/12/20 al 25/02/21	SERVICIO N°1	28/09/21 al 07/12/21	
	B 1276	■ C	S. COLECTIVO	CAA CUPE 143	29/08/11	-0,45	4,84	11,79	0,67	17/12/20 al 25/02/21	SERVICIO N°1	28/09/21 al 07/12/21	
74	D 1740	■ C	S. COLECTIVO	CAA CUPE 1682	27/09/17	0,41	10,08	19,41	0,51	17/12/20 al 25/02/21	SERVICIO N°1	28/09/21 al 07/12/21	
	A 2956	■ A	CLASSIUS CLAY	CAA CUPE 1914 (ZACATECAS)	18/09/16	0,55	9,40	20,20	1,05	27/01/21	FAKIR	08/11/21	
	B 3110	■ C	S. COLECTIVO	CAA CUPE 1092	06/11/17	-0,14	6,32	13,39	0,70	15/01/21	FRAN- CESCO	27/10/21	
	C 3550	■ C	S. COLECTIVO	CAA CUPE 1796	05/09/18	-0,34	6,62	13,68	0,77	18/03/21	CAA CUPE 3065	28/12/21	

Pelaje:  Colorado  
 Negro

Servicio colectivo Brangus: ver página 42





VIENTRES  
**Brangus**



TODOS LOS ANIMALES  
CONOCEN GARRAPATA  
Y MIO-MIO



Corral	RP	Reg.	Padre	Madre	FN	DEPs				F.S.	Apodo Toro	F.P.P.	Precio / Comprador
						PN	PD	PF	CE				
	D 2302	■ C	S. COLECTIVO	CAA CUPE 706 (BELLAMAR 4895)	01/10/14	-0,84	6,44	11,49	0,91	17/12/20 al 25/02/21	SERVICIO N°1	28/09/21 al 07/12/21	
75	A 2942	■ A	CLASSIUS CLAY	CAA CUPE 1916	07/09/16	-0,39	9,51	19,60	1,26	23/11/20	MAYU	04/09/21	
	B 3020	■ C	S. COLECTIVO	CAA CUPE 1402	21/10/16	-0,49	6,19	12,85	0,67	03/12/20	FAKIR	14/09/21	
	C 3216	■ A	CAA CUPE 1939	CAA CUPE 2512	30/10/17	-0,39	9,23	19,47	0,98	17/01/21	CROSS- OVER	29/10/21	
	B 2976	■ C	S. COLECTIVO	CAA CUPE 1096 (NERON)	29/09/16	-0,29	4,82	14,67	0,86	17/12/20 al 25/02/21	SERVICIO N°1	28/09/21 al 07/12/21	
76	C 2986	■ C	S. COLECTIVO	CAA CUPE 178	05/10/16	-0,32	8,16	14,79	0,66	05/11/20	FAKIR	17/08/21	
	D 3026	■ A	CLASSIUS CLAY	CAA CUPE 1932 (LANIN)	23/10/16	-1,27	8,13	16,83	1,03	17/12/20 al 25/02/21	SERVICIO N°1	28/09/21 al 07/12/21	

Pelaje:  Colorado  
 Negro

Servicio colectivo Brangus: ver página 42



SERVICIO COLECTIVO  
**Brangus**



Detalle de servicios según número:

### Servicio N° 1

F. Ingreso: **17/12/20**

F. Salida: **25/02/21**

Detalle de toros que estuvieron en servicio

Rp      Reg      Nombre/Apodo

**9001    A    LAS LILAS 9001L APIPO**

**2807    A    CAA CUPE 2807**

**3027    A    CAA CUPE 3027**





## SERVICIO COLECTIVO **Braford**



Detalle de servicios según número:

### Servicio N° 1

F. Ingreso: **17/12/20**

F. Salida: **25/02/21**

Detalle de toros que estuvieron en servicio

Rp	Reg	Nombre/Apodo
----	-----	--------------

<b>8053</b>	<b>R</b>	<b>ALEGRIA 8053</b>
-------------	----------	---------------------

<b>C4171</b>	<b>A</b>	<b>ALEGRIA C4171</b>
--------------	----------	----------------------

<b>9637</b>	<b>D</b>	<b>CAA CUPE 9637</b>
-------------	----------	----------------------

### Servicio N° 2

F. Ingreso: **21/04/21**

F. Salida: **03/07/21**

Detalle de toros que estuvieron en servicio

Rp	Reg	Nombre/Apodo
----	-----	--------------

<b>8053</b>	<b>R</b>	<b>ALEGRIA 8053</b>
-------------	----------	---------------------

<b>C4171</b>	<b>A</b>	<b>ALEGRIA C4171</b>
--------------	----------	----------------------

<b>9637</b>	<b>D</b>	<b>CAA CUPE 9637</b>
-------------	----------	----------------------

# Búfalas Preñadas

LOS BÚFALOS FUERON CRIADOS EN ZONA DE GARRAPATA, NO DE MÍO MÍO, Y NO FUERON CURADOS



Corral	Caravana Nº	Cantidad de cabezas	Precio / Comprador
1	102	5	
	104		
	106		
	108		
	110		
2	202	5	
	204		
	206		
	208		
	210		
3	302	5	
	304		
	306		
	308		
	310		
4	402	5	
	404		
	406		
	408		
	410		

Corral	Caravana Nº	Cantidad de cabezas	Precio / Comprador
5	502	5	
	504		
	506		
	508		
	510		
6	602	5	
	604		
	606		
	608		
	610		
7	702	5	
	704		
	706		
	708		
	710		
8	802	5	
	804		
	806		
	808		
	810		

**ESTACION DE  
SERVICIO**

***SERVICENTRO  
SAN LUIS  
DEL PALMAR***

*Siempre  
junto  
a la gente*

**AXION**  
energy



***Mejor Combustible***

**Av. Juan Romero y Ruta 5  
Tel.: 0379-4492131  
Corrientes**

# LA PONEDORA

ALIMENTOS BALANCEADOS

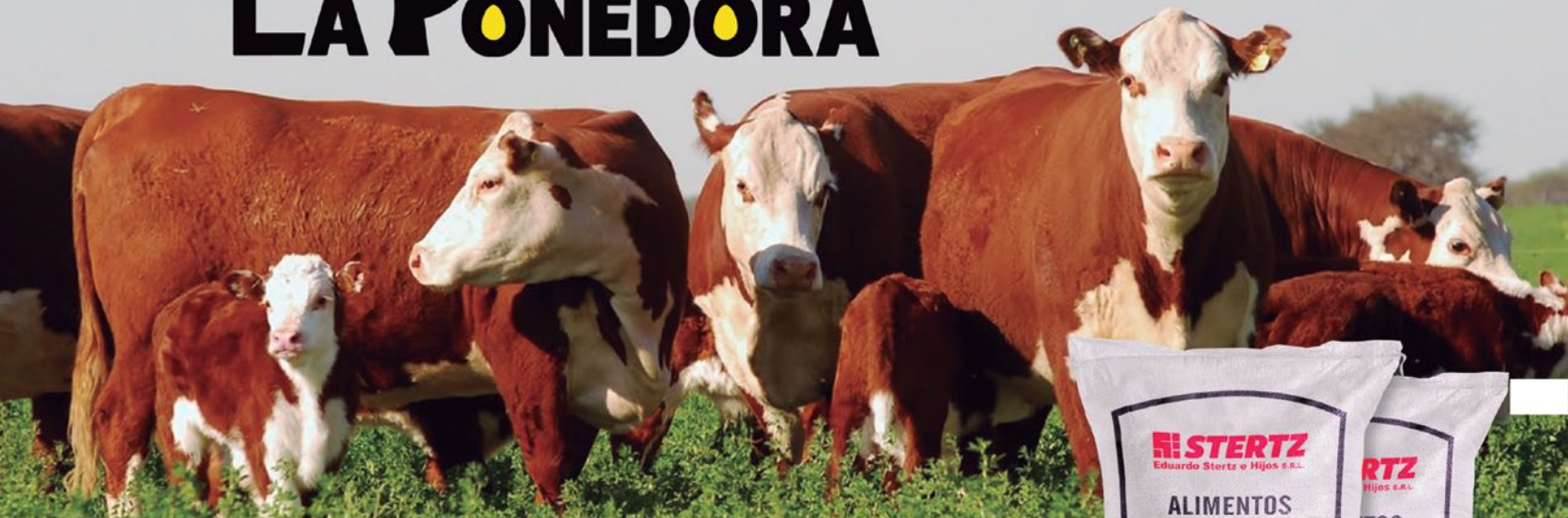

ALIMENTOS BALANCEADOS - CONCENTRADOS PROTEICOS

Línea Bovinos / Línea Porcinos / Línea Avícola / Línea Equinos

**STERTZ**  
Eduardo Stertz e Hijos S.R.L.

Martín Panutto 1167-3109 Viale - E.R. (0343)4920056  
stertz@stertz.com.ar www.eduardostertz.com





# GRAN REMATE PRESENCIAL Y TELEVISADO

 **31 DE AGOSTO**

## PADRILLO - CUARTO DE MILLA



WEST PATAGONICA	BOY WEST	LITTLE PEPPYS COWBOY #2513093
		MISS BAR CINCO
TJ COLON WEST RP30	SKIP PATAGONICA	CHAPS TABACO
		SKIP N UNIQUE
LP TOP ROMANCE	SKIP N TOP	FRECKLES HIGH TOP
		SKIP N MARIPOSA
LR FANIN CHAMARRITA	LR FANIN CHAMARRITA	SM CONTINENTAL FANII
		LR ENTER BREEZE



CONSIGNATARIA IVAN OFARREL



ver online



# GRAN REMATE PRESENCIAL Y TELEVISADO

**31 DE AGOSTO**

## YEGUA MADRE - CUARTO DE MILLA



### LR TOP ROMANCE

SKIN N TOP	FRECKLES HIGH TOP	LE ZEB FRECKLES #1542802
		HORMIGA DE SOLANO
LR FANIN CHAMARRITA	SKIP N MARIPOSA	SKIN N BRACE #2724635
		DESCUIDA
LR FANIN CHAMARRITA	SM CONTINENTAL FANIN	FANNIN SUGAR AQHA #2091732
		ROXCANNE
	LR ENTER BREEZE	SM ZANPAR ENTERPRISE
		TINI VIOLETA



CONSIGNATARIA IVAN OFARREL



ver online

# GÉRMEN DE MAÍZ





## GERMEN DE MAÍZ

EXCELENTE PRODUCTO PARA LA NUTRICIÓN ANIMAL.

**PRESENTACIÓN:** MOLIDO A GRANEL

 COMERCIALIZACIÓN Y LOGÍSTICA: TRANSPORTE CIPRÉS SA

 CONTACTO: 3794210772 // 3794502480

 CORREO: [TRANSPORTECIPRES@HOTMAIL.COM](mailto:TRANSPORTECIPRES@HOTMAIL.COM)





## Agropecuaria del Paraná S.A.

INSUMOS PARA EL CAMPO

Corrientes Capital

📍 Av. Independencia 4575

☎ Tel: 3794-483281 / 3794-455642

✉ Email: [apcorrientes.ventas@agropdelparana.com.ar](mailto:apcorrientes.ventas@agropdelparana.com.ar)

Misiones Posadas

📍 Av. Uruguay 4908

☎ Tel: 3764458395 - 3764458306

✉ Email: [apposadas@agropdelparana.com.ar](mailto:apposadas@agropdelparana.com.ar)

📷 [agropdelparana](#)



JUNTOS  
DESDE 1996

# EL BAGUAL

SHOPPING RURAL

*Nuevo paseo de compras*

TALABARTERIA · INDUMENTARIA

ALAMBRADOS · BALANZAS · COMEDEROS · SILOS · HERRAMIENTAS RURALES  
INSTALACIONES RURALES · MOLINOS Y AGUADAS · CORRALES



Av. Independencia 3655

CORRIENTES CAP. (3400)

[elbagualindependencia@hotmail.com](mailto:elbagualindependencia@hotmail.com) - Tel. (0379) 4452086 / 4482834





*Gracias por acompañarnos.*



REMATA:

**IVÁN L. O'FARRELL SRL**

MARTILLERO: *Iván O'Farrell* · Matrícula 009

[www.cabcaacupe.com.ar](http://www.cabcaacupe.com.ar)



[/cabcaacupe](https://www.facebook.com/cabcaacupe)



[@cabcaacupe](https://twitter.com/cabcaacupe)